



www.ayvaz.com

2024

TEMMUZ

FİYAT LİSTESİ

- ▶ ESNEK METAL HORTUM
- ▶ KONDENSTOP
- ▶ VANA

- ▶ KOMPANSATÖR
- ▶ YÜKSEK BASINÇ VANASI
- ▶ YANGIN GRUBU

- ▶ SEVİYE KONTROL
- ▶ ARI-ARMATUREN
- ▶ YALITIM GRUBU



Kare Barkodlar Fiyat Listemizde!

Kare barkodlar 2024 fiyat listemizde, ürünler hakkında detaylı bilgiler artık cebinizde!

Kare Barkod (İngilizcesi: QR Code) yeni nesil bir barkod sistemidir. Kare barkodlar; metin, web site adresi, telefon numarası veya video linki gibi birçok farklı bilgiyi içerebilir.

Nasıl kullanılır?

Akıllı cep telefonunuzun (Iphone veya Android işletim sistemine sahip bir cihaz) veya tablet bilgisayarınızın kamerasını kullanarak kare barkodları rahatlıkla okutabilir, ilgili adresleri ziyaret edebilirsiniz.

Hemen dene!



Ayvaz'ı Sosyal Medyadan Takip Edin!

Son gelişmeleri anında öğrenmek için bizi sosyal medyadan takip edin!



Facebook

www.facebook.com/haciayvaz



Twitter

www.twitter.com/haciayvaz



LinkedIn

www.linkedin.com/company/ayvaz



Youtube

www.youtube.com/ayvazvideo



Instagram

www.instagram.com/ayvaz1948

İÇİNDEKİLER

- 5 Esnek Metal Hortumlar
- 6 Sprinkler Bağlantı Hortumu ve Seti
- 7 Indoor-Flex Bina İçi Tesisat Bağlantı Hortumu ve Setleri
- 8-9 Doğal Gaz Bağlantı Hortumları
- 10-11 Fan-Coil Bağlantı Hortumları
- 12 Su Bağlantı Hortumları
- 13 Solar Hortumları
- 14 Boiler-Flex Bağlantı Hortumları

- 15 Eksenel Metal Körüklü Kompansatör
- 16 Dıştan Basınçlı Kompansatör
- 17 Dilatasyon Kompansatörleri
- 18 Dilatasyon ve Deprem (Sismik) Kompansatörleri
- 20 Dilatasyon Omega U-Flex
- 22 Dekoratif Tip Boru Kompansatör
- 22-24 Titreşim Yutucu Metal Kompansatör

- 25 Kazan Tağdiye Cihazı ve Galaxy - Seviye Elektrodu
- 26 Igema Düşük-Yüksek Seviye Alarm Self Checking, KP2W ve KP2W-3R Kapasitif Seviye Elektrodu
- 27 Galaxy Kapasitif Seviye Elektrodu
- 27-28 Kapasitif Seviye Transmitteri ve Şalteri
- 29 Manyetik Seviye Göstergesi, Ayvaz All-in-one PLC Kontrol Paneli, Refleks Camlı Seviye Göstergesi
- 30-31 Manyetik Seviye Göstergesi, Oransal Seviye Gösterge ve Kontrolörü
- 32 Seviye Ölçüm Cihazı, Rotlu Seviye Şalteri
- 33 Rotlu Seviye Şalteri
- 34-35 Seviye Tank Şamandırası, Seviye Şalteri, Kablolu Seviye Şalteri
- 36 Seviye Şalteri, Motorlu Seviye Şalteri, Seviye İzleme Göstergesi
- 37 Su Alarm Şalteri, Su Alarm Dedektörü, Akış Kontrol Şalteri, Kazan Suyu Numune Alma Kabi
- 38 Sıvı Seviye Rölesi, İletkenlik Tip Seviye Elektrodu
- 39 Kazan Otomatik Yüzey Blöf Sistemi
- 40 Kazan Otomatik Dip Blöf Sistemi, Kazan Oransal Besi Suyu Sistemi
- 41 Kondens Kirlilik Ölçüm ve Kontrol Sistemi, Otomatik Kazan Doldurma Vanası

- 42-45 Şamandıralı Kondenstoplar
- 45 Ters Kovalı Kondenstop
- 46 Termodinamik Kondenstoplar
- 48 Termostatik Kondenstop
- 49 Vakum Kırıcı, Hava Devrelerinden Sıvı Atıcı, Otomatik Hava Tahliye Vanası, HBK-40
- 50 Sıvı Devrelerinden Hava Atıcı
- 51 Akış Göstergesi, Kondenstop Kontrol Gövdesi ve Cihazı Kondenstop Test Vanası
- 52 A-STM / A-STM D Kondenstop İzleme Cihazı
- 53 Buhar Separatörü, Pnömatik Pistonlu Vana
- 54 Pilot Tesirli Basınç Düşürücü, Direkt Tesirli Basınç Düşürücü
- 55 Buhar Sayacı, Elektromanyetik-Ultrasonik Debimetre
- 56 Ayvaz Kütleli Debimetre, Ayvaz Paslanmaz Çelik Debimetre, Ayvaz Basınç Transmitterleri
- 57 Mekanik Kondens Pompası, Kondens Pompası
- 58 Flaş Buhar Geri Kazanım Sistemi, Kompakt Deaeratör (Degazör)
- 59 Paket Eşanjör Sistemi, Plakalı Eşanjör
- 60-61 Universal Kondenstop, Manifold, De-Süperheater

- 62-63 Ayvaz Gate Vana API 602, Ayvaz Gate Vana API 600
- 64 Ayvaz Glob Vana API 602
- 65 Globe Vana API 623, Çelik Küresel Vana ASME B16.34, Paslanmaz Küresel Vana ASME B16.34
- 66 Ayvaz Çelik-Paslanmaz Küresel Vana API 6D, Ayvaz Çelik-Paslanmaz Küresel Vana API 6D
- 67 Ayvaz Piston Tip Çekvalf API 602
- 68 Ayvaz Swing Tip Çekvalf
- 69 Ayvaz Pislik Tutucu ANSI B16.34
- 70 Ayvaz Kelebek Vana API 609, Ayvaz Yüksek Performans Kelebek Vana API 609

71	Metal Körüklü Kesme Vanası
72	Yumuşak Salmastralı Kesme Vanası
73	Lift Çek Vana
74	Pislik Tutucular
75	Oransal Kalkışlı Emniyet Ventili
76-77	Tam Kalkışlı Emniyet Ventili
78	Küresel Vana, Çekvalf, Pislik Tutucu, Emniyet Ventili
79	Küresel Vana, Çekvalf, Pislik Tutucu
80	Emniyet Ventili, Pistonlu Basınç Düşürücü Vana
81-82	Küresel Vana
83	Çekvalf, Pislik Tutucu, Emniyet Ventili
84	Baskılı Glob Vana
85	Sürgülü Vana, Bıçaklı Sürgülü Vana
86-87	Küresel Vanalar, Monoblok Vana, Kelebek Vana
88-94	Kelebek Vanalar
95-96	Pnömatik Aktüatör, Elektrik Aktüatör, Redüktör, Pnömatik Aktüatör Aksesuarları
97-98	Pislik Tutucu, Çekvalf
99	Disco Çekvalf
100	Dinamik Balans Vanası, Statik Balans Vanası
101	Motorlu Vana, Genel Kullanım Selenoid Valf
102	Hava Ayırıcı, Tortu ve Pislik Ayırıcı
103-104	Tortu, Pislik ve Hava Ayırıcı, Denge Kapağı, Paket Denge Kapağı, Hava Tüpü
105-107	Hidrolik Kontrol Vanası
108	Demontaj Parçası, Vantuz / Tek Küreli - Çift Küreli
109	Manometre Vanaları
112	Ayvaz İzleme Anahtarlı Kelebek Vanalar
114	Ayvaz Akış Anahtarları
115	Ayvaz Test ve Drenaj Vanası
116	Ayvaz Manometre, Ayvaz Basınç Anahtarı
117	Ayvaz Islak Alarm Vana Sistemi
118	Ayvaz Swing Çek Vana, Ayvaz Çift Plakalı Çek Vana
119	Ayvaz Akış Ölçer (Flow Meter)
120	Yükselen Milli Vana İzleme Anahtarı
121-122	Ayvaz OS&Y Yükselen Milli Vana, Ayvaz NRS Yükselmeyen Milli Vana
123	Ayvaz NRS Yükselmeyen Milli Vana İzleme Anahtarı, Ayvaz İndikatörler / Yatay - Dikey
124	Ayvaz Yangın Hidrantı, Ayvaz Yangın Hidrant Dolabı
125	Ayvaz İtfaiye Bağlantı Vanası, Ayvaz Basınç Düşürücü Özellikli İtfaiye Bağlantı Vanası
126-129	Ayvaz Sprinkler, Ayvaz Sprinkler Rozeti
130	Waste Cone, Basınç Düşürücü Vana, Relief Vana
131-132	HD Fire Sprinkler
133	Diyaframalı Köpük Tankı, Köpük Oranlayıcı ve Köpük Konsantre Kontrol Vanası
134	Köpük Konsantresi, Köpük Yapıcı
135	Köpük Su Nozulu, Hat Tipi Köpük İndiktörü
136	Monitör ve Master Stream Nozulu, Monitör ve Hydro Foam Nozulu
137	Orta Hızlı Su Püskürtme Nozulu, Pencere Tipi Su Perde Nozulu, Multijet Kontrol Vanası
138	Baskın Alarm Vana Sistemi (Deluge System)
139	Viking Sprinkler
141	Viking Geniş Korumalı Sprinkler, Viking Sprinkler Rozeti
142	Viking ELO Sprinkler, Yedek Sprinkler Kutusu
143	Viking ESFR Sprinkler
144	Viking Kuru Alarm Vana Sistemi
145	Viking Çift Kilitlemeli Ön Tepkili Alarm Vana Sistemi
146	Yiv Açma ve Boru Delme Makinesi
147	Rijit Kaplin, Esnek Kaplin
148-149	Yivli Dirsek, Düz T, Yivli Mekanik T, Dişli Mekanik T
150	Redüksiyon Kaplin, Mekanik T, Kep
151	Konsantrik Redüksiyon
152	Flanş Adaptörü, Yivli Flanş, İstavroz T
153-154	Vana Ceketleri / Taş Yünü
155-156	Vana Ceketleri / Aspen Aerogels Cryogel
157-157	Yedek Mamuller

STANDARTLARI BELİRLEMEYE DEVAM.

ASME ve NR tarafından onaylanan üretim ve kalite güvence sistemlerimiz ile iş ortaklarımıza çözümler üretiyoruz.

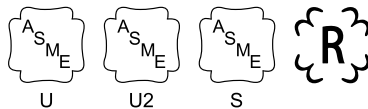

Esnek Metal Hortum / Örgülü Hortum



ÖRGÜLÜ HORTUM	SABİT FLANŞ	DÖNER FLANŞ	NİPEL	RAKOR	MAKS. ÇAL. BASINCI	
Ölçü	TL/Metre	TL/Adet	TL/Adet	TL/Adet	bar	
1/2"	620	730	1.150	230	325	80
3/4"	950	785	1.230	265	445	70
1"	1.265	1.000	1.435	690	880	64
1 1/4"	1.830	1.520	2.005	960	1.050	40
1 1/2"	2.415	1.830	2.315	1.315	1.410	30
2"	2.875	2.665	3.165	2.685	2.830	28
2 1/2"	4.415	2.850	3.300			24
3"	4.790	3.000	3.825			18
4"	6.485	3.230	4.410			16
5"	10.705	4.410	5.935			12
6"	12.535	6.130	7.815			10
8"	20.285	9.115	14.040			8
10"	31.020	13.210	22.455			5
12"	41.310	18.495	33.675			3

Başlıklar Karbon Çelik olarak değerlendirilmiş olup hortuma kaynağı argon kaynağı (TIG) ile yapılır. 2 1/2" ve üzeri çaptaki hortumlar flanş veya kaynak boyunlu imal edilmektedir.

Ürün çalışma basınçları 20 °C ortam sıcaklığında geçerlidir, özel uygulamalar için fiyat sorunuz.



TS 10380
standartına
uygundur.

Hortum : Paslanmaz Çelik
Örgü : Paslanmaz Çelik
Fittings : St 37 Karbon Çelik (Opsiyonel Paslanmaz Çelik)

Esnek Metal Hortum / Örgüsüz Hortum



ÖRGÜSÜZ HORTUM	SABİT FLANŞ	DÖNER FLANŞ	NİPEL	RAKOR	
Ölçü	TL/Metre	TL/Adet	TL/Adet	TL/Adet	
1/2"	350	730	1.150	230	325
3/4"	390	785	1.230	265	445
1"	445	1.000	1.435	690	880
1 1/4"	915	1.520	2.005	960	1.050
1 1/2"	1.240	1.830	2.315	1.315	1.410
2"	1.365	2.665	3.165	2.685	2.830

Başlıklar Karbon Çelik olarak değerlendirilmiş olup hortuma kaynağı argon kaynağı (TIG) ile yapılır. Özel uygulamalar için fiyat sorunuz.



TS 10380
standartına
uygundur.

Hortum : Paslanmaz Çelik
Fittings : St 37 Karbon Çelik (Opsiyonel Paslanmaz Çelik)
Dizayn Basıncı : 10 bar

Sprinkler Bağlantı Hortumu ve Seti



Hortum	: Paslanmaz Çelik
Örgü	: Paslanmaz Çelik
Hortum Çapı	: DN 20 / DN 25
Başlıklar	: Karbon Çelik (Opsiyonel Paslanmaz Çelik)
Bağlantı	: 1" Nipel (Opsiyonel 3/4")
Sprink Bağlantısı	: 1/2"-3/4" opsiyonel
İşletme Basıncı	: 232 PSI
Min. Bükülme Yarıçapı	: 200 mm

SPRINK BAĞLANTISI: 1/2" SP-FLEX DN 20		
Boy (mm)	Art. No	TL/Adet
500	701130330050B	835
700	701130330070B	925
1000	701130330100B	1.060
1200	701130330120B	1.145
1500	701130330150B	1.275
2000	701130330200B	1.515

SPRINK BAĞLANTISI: 1/2" SP-FLEX DN 25		
Boy (mm)	Art. No	TL/Adet
500	701130430050B	940
700	701130430070B	1.050
1000	701130430100B	1.230
1200	701130430120B	1.345
1500	701130430150B	1.525
2000	701130430200B	1.830

SPRINK BAĞLANTISI: 3/4" SP-FLEX DN 25		
Boy (mm)	Art. No	TL/Adet
500	701130600050B	1.090
700	701130600070B	1.195
1000	701130600100B	1.380
1200	701130600120B	1.495
1500	701130600150B	1.690
2000	701130600200B	1.955

BAĞLANTI SETİ		
Boy (mm)	Art. No	TL/Adet
700	708130000070	290
1400	701130000140	380

Özel uygulamalar için fiyat sorunuz.



TS 10380
standartına
uygundur.

Indoor-Flex Bina İçi Tesisat Bağlantı Hortumu ve Setleri



TS-EN 15266
standardına
uygundur.

Hortum : Paslanmaz Çelik
Bağlantı : Özel Push-Fit Sızdırmazlık
Bağlantı Malzemesi : MS 58 Pirinç
Kılıf : Yumuşak PVC

INDOOR-FLEX		
Çap	Art. No	TL/Metre
DN15	701910440099	435
DN20	701910460099	545
DN25	701910470099	735



T PARÇASI		
Çap	Art. No	TL/Adet
DN20xDN20xDN20	701057082020	2.810
DN20xDN20xDN25	701057092020	2.950
DN25xDN20xDN25	701057093020	3.080
DN25xDN25xDN20	701057092030	3.080
DN25xDN25xDN25	701057093030	3.200



TEST RAKORU		
Çap	Art. No	TL/Adet
DN20 1"	701057304030	1.105
DN25 1"	701057404030	1.310



NİPEL BAĞLANTI SETİ		
Çap	Art. No	TL/Adet
DN20 1/2"	701057301010	815
DN20 3/4"	701057301020	815
DN20 1"	701057301030	815
DN25 1/2"	701057401010	1.100
DN25 3/4"	701057401020	1.100
DN25 1"	701057401030	1.100



Boru Kanalı



PVC Körük



T Köşe



Sonlandırma



İç Köşe



Dış Köşe



Birleştirme Parçası



L Köşe

DEKORATİF BORU KANALI		
	Art. No	TL/Metre
Dekoratif Kablo Kanalı	701039700027	330

BAĞLANTI MALZEMELERİ		
	Art. No	TL/Adet
Birleştirme	701039700028	33
Dış Köşe	701039700032	69
L Köşe	701039700030	62
T Köşe	701039700031	107
Sonlandırma	701039700029	69
İç Köşe	701039700033	75
Sayaç Kapak	701039700044	160
Rakor Kapağı	701039700045	47

Indoor-Flex Bina İçi Tesisat Bağlantı Setleri



KESME APARATI		
Çap	Art. No	TL/Adet
DN20-25	601200112011	1.800



PLASTİK KAPLAMA SİYİRİCİ APARATI		
Çap	Art. No	TL/Adet
DN20-25-32	601039109070	750



METAL KELEPÇE		
Çap	Art. No	TL/Adet
1/2"	601200112001	57
3/4"	601200112002	69
1"	601200112003	93



T BAĞLANTI KELEPÇESİ		
Çap	Art. No	TL/Adet
DN15	601232415001	66
DN20	708265060001	68
DN25	708265060002	70

Doğal Gaz Hortumu / Ocak-Fırın için



TS-EN 14800 standardına uygundur.

ÇAP 1/2" - 1/2"			
Boy (mm)	Art. No	TL/Adet	Kutudaki Adet
500	701150151050B	640	40
750	701150151075B	755	40
1000	701150151100B	865	50
1250	701150151125B	900	40
1500	701150151150B	995	30
2000	701150151200B	1.185	25

Hortum	: Paslanmaz Çelik
Örgü	: Paslanmaz Çelik
Bağlantı	: Rakor x Nipel
Nipel	: Paslanmaz Çelik
Somun ve İç Parça	: Paslanmaz Çelik
Kılıf	: Sarı Şeritli Şeffaf PVC



Doğal Gaz Hortumu / Gasflex Gaz Hortumu



TS 13890 standardına uygundur.

Hortum İç Çapı: Ø 16 mm (Nipel x Rakor Bağlantılı)		
3/4" N x 3/4" R		
Boy (mm)	Art. No	TL/Adet
300	701074143030B	565
400	701074143040B	600
500	701074143050B	635
600	701074143060B	670

Hortum	: Paslanmaz Çelik
Somun	: Nikel Kaplı Karbon Çelik
Nipel ve İç Parça	: Paslanmaz Çelik
Fittings Bağlantısı	: Rakor x Nipel
Kılıf	: Özel Shrink

Doğal Gaz Hortumu / Counterflex Sayaç Hortumu



TS 13890
standartına
uygundur.

- Hortum** : Paslanmaz Çelik
Somun : Nikel Kaplı Karbon Çelik (Opsiyonel Ms58 Piring)
Nipel ve İç Parça : Paslanmaz Çelik
Fittings Bağlantısı : Rakor x Nipel
Kılıf : Özel Shrink

Çap	Boy (mm)	Art. No	TL/Adet
1"	200	701081240200B	1.140
1"	230	701081240230B	1.140
1 1/2"	350	701081251350B	3.600
2"	350	701081261350B	4.380

Doğal Gaz Hortumu / Burnflex Brülör Bağlantı Elemanı



TS 13890
standartına
uygundur.

- Hortum** : Paslanmaz Çelik
Nipel ve Manşon : Paslanmaz Çelik
Fittings Bağlantısı : Nipel x Nipel / Nipel x Manşon
Kılıf : Özel Shrink

Çap	Boy (mm)	Art. No	TL/Adet
1/2"	145		1.070
3/4"	150		1.275
1"	165		1.615
1 1/4"	165		2.020
1 1/2"	210		2.860
2"	230		4.445

Doğal Gaz Hortumu / Regflex Regülatör Bağlantı Elemanı



TS 13890
standartına
uygundur.

- Hortum** : Paslanmaz Çelik
Nipel ve Manşon : Paslanmaz Çelik
Fittings Bağlantısı : Nipel x Nipel / Nipel x Manşon
Kılıf : Özel Shrink

Çap	Boy (mm)	Art. No	TL/Adet
1"	200		900
1 1/4"	215		2.370
2"	300		3.770

Ürün bölgeye göre farklılıklar göstermekte olup siparişinizde teknik resim veya numune talep edilmektedir.

Doğal Gaz Hortumu / Dilatasyon Hortumu



TS 13890
standartına
uygundur.

- Hortum** : Paslanmaz Çelik
Kaynak Boyunları : Paslanmaz Çelik
Fittings Bağlantısı : Kaynak Boyunlu
Kılıf : Özel Shrink

Çap	Boy (mm)	Art. No	TL/Adet
1/2"	500		990
3/4"	550		1.245
1"	600		1.615
1 1/4"	650		2.650
1 1/2"	750		3.200
2"	850		3.750

Fan-Coil Bağlantı Elemanları / Örgüsüz Tip



TS 10380
standardına
uygundur.

Hortum İç Çapı: Ø 12 mm (Nipel X Rakor Bağlantılı)						Hortum İç Çapı: Ø 16 mm (Nipel x Rakor Bağlantılı)		
1/2" N x 1/2" R			1/2" N x 3/4" R			3/4" N x 3/4" R		
Boy (mm)	Art. No	TL/Adet	Boy (mm)	Art. No	TL/Adet	Boy (mm)	Art. No	TL/Adet
200	701020110200	417	200	701020120200	500	200	701020130200	506
300	701020110300	449	300	701020120300	538	300	701020130300	550
400	701020110400	481	400	701020120400	576	400	701020130400	594
500	701020110500	513	500	701020120500	614	500	701020130500	638
600	701020110600	545	600	701020120600	652	600	701020130600	682
700	701020110700	577	700	701020120700	690	700	701020130700	726
800	701020110800	609	800	701020120800	728	800	701020130800	770

Başlıklar Karbon Çelik olarak değerlendirilmiş olup hortuma kaynağı argon kaynağı (TIG) ile yapılır. Özel uygulamalar için müşteri temsilcimizle görüşünüz.

- Hortum** : Paslanmaz Çelik
Bağlantı : Rakor x Nipel
Fittings : Nikel Kaplı Karbon Çelik (Opsiyonel Paslanmaz Çelik)
Basınç Sınıfı : PN 10

İzoleli Fan-Coil Bağlantı Elemanları / Örgüsüz Tip



TS 10380
standardına
uygundur.

Hortum İç Çapı: Ø 12 mm (Nipel X Rakor Bağlantılı)						Hortum İç Çapı: Ø 16 mm (Nipel x Rakor Bağlantılı)		
1/2" N x 1/2" R			1/2" N x 3/4" R			3/4" N x 3/4" R		
Boy (mm)	Art. No	TL/Adet	Boy (mm)	Art. No	TL/Adet	Boy (mm)	Art. No	TL/Adet
200	701021110200	437	200	701021150200	525	200	701021130200	531
300	701021110300	471	300	701021150300	565	300	701021130300	577
400	701021110400	505	400	701021150400	605	400	701021130400	623
500	701021110500	539	500	701021150500	645	500	701021130500	669
600	701021110600	573	600	701021150600	685	600	701021130600	715
700	701021110700	607	700	701021150700	725	700	701021130700	761
800	701021110800	641	800	701021150800	765	800	701021130800	807

Başlıklar Karbon Çelik olarak değerlendirilmiş olup hortuma kaynağı argon kaynağı (TIG) ile yapılır. Özel uygulamalar için müşteri temsilcimizle görüşünüz.

- Hortum** : Paslanmaz Çelik
Bağlantı : Rakor x Nipel
Fittings : Nikel Kaplı Karbon Çelik (Opsiyonel Paslanmaz Çelik)
Basınç Sınıfı : PN 10
İzole Malzemesi : 9 mm Kauçuk (Opsiyonel 13 mm Kauçuk)

Fan-Coil Bağlantı Elemanları / Örgülü Tip



TS 10380
standartına
uygundur.



Hortum İç Çapı: Ø 12 mm (Nipel X Rakor Bağlantılı)						Hortum İç Çapı: Ø 16 mm (Nipel x Rakor Bağlantılı)		
1/2" N x 1/2" R			1/2" N x 3/4" R			3/4" N x 3/4" R		
Boy (mm)	Art. No	TL/Adet	Boy (mm)	Art. No	TL/Adet	Boy (mm)	Art. No	TL/Adet
200	701350110200	776	200	701350150200	931	200	701350130200	937
300	701350110300	799	300	701350150300	960	300	701350130300	966
400	701350110400	822	400	701350150400	989	400	701350130400	995
500	701350110500	845	500	701350150500	1.018	500	701350130500	1.024
600	701350110600	868	600	701350150600	1.047	600	701350130600	1.053
700	701350110700	891	700	701350150700	1.076	700	701350130700	1.082
800	701350110800	914	800	701350150800	1.105	800	701350130800	1.111

Başlıklar Karbon Çelik olarak değerlendirilmiş olup hortuma kaynağı argon kaynağı (TIG) ile yapılır.
Özel uygulamalar için müşteri temsilcimizle görüşünüz.

Hortum	: Paslanmaz Çelik
Örgü	: Paslanmaz Çelik
Bağlantı	: Rakor x Nipel
Fittings	: Nikel Kaplı Karbon Çelik (Opsiyonel Paslanmaz Çelik)
Basınç Sınıfı	: PN 16

İzoleli Fan-Coil Bağlantı Elemanları / Örgülü Tip



TS 10380
standartına
uygundur.



Hortum İç Çapı: Ø 12 mm (Nipel X Rakor Bağlantılı)						Hortum İç Çapı: Ø 16 mm (Nipel x Rakor Bağlantılı)		
1/2" N x 1/2" R			1/2" N x 3/4" R			3/4" N x 3/4" R		
Boy (mm)	Art. No	TL/Adet	Boy (mm)	Art. No	TL/Adet	Boy (mm)	Art. No	TL/Adet
200	701351110200	818	200	701351150200	981	200	701351130200	987
300	701351110300	842	300	701351150300	1.009	300	701351130300	1.017
400	701351110400	866	400	701351150400	1.037	400	701351130400	1.047
500	701351110500	890	500	701351150500	1.065	500	701351130500	1.077
600	701351110600	914	600	701351150600	1.093	600	701351130600	1.107
700	701351110700	938	700	701351150700	1.121	700	701351130700	1.137
800	701351110800	962	800	701351150800	1.149	800	701351130800	1.167

Başlıklar Karbon Çelik olarak değerlendirilmiş olup hortuma kaynağı argon kaynağı (TIG) ile yapılır.
Özel uygulamalar için müşteri temsilcimizle görüşünüz.

Hortum	: Paslanmaz Çelik
Örgü	: Paslanmaz Çelik
Bağlantı	: Rakor x Nipel
Fittings	: Nikel Kaplı Karbon Çelik (Opsiyonel Paslanmaz Çelik)
Basınç Sınıfı	: PN 16
İzole Malzemesi	: 9 mm Kauçuk (Opsiyonel 13 mm Kauçuk)

ESNEK METAL HORTUMLAR



Suflex Esnek Bağlantı Elemanları



1/2" x 1/2"		
Boy (mm)	Art. No	TL/Adet
200	701030200200	310
300	701030200300	338
400	701030200400	366
500	701030200500	394
600	701030200600	422

3/4" x 3/4"		
Boy (mm)	Art. No	TL/Adet
300	701030300300	552
400	701030300400	594
500	701030300500	636
600	701030300600	678

Hortum : Paslanmaz Çelik
Rakor : MS 58 Piriç
Conta : Asbestsiz
Klingerit Conta
Maks. Çal. Bas. : 10 bar

Kombi Bağlantı Seti



Set İçindeki Malzemeler

2 Adet 1/2" 1/2" Rakor x Rakor Suflex
2 Adet 3/4" 3/4" Rakor x Rakor Suflex
2 Adet 1/2" 1/2" Adaptör Nipel
2 Adet 3/4" 3/4" Adaptör Nipel

Boy (mm)	Art. No	TL/Adet
300	701040100300	3.170
400	701040100400	3.215
500	701040100500	3.260
600	701040100600	3.305

Kes-Tak Kutu



Hortum : Paslanmaz Çelik
Segman : Paslanmaz Çelik
Rakor : Ni Kaplı MS 58 Piriç
Conta : Asbestsiz Klingerit Conta
Maks. Çalışma Basıncı : 10 bar

Kes-Tak Bağlantı Seti



Set İçindeki Malzemeler

1 Adet Kes-tak Piston
2 Adet Kes-tak Ezme Pistonu ve Başlıkları
1 Adet Kesme Aparatı
2 Adet Kes-tak 10'lu Fittings Poşeti

KES-TAK KUTU			KES-TAK POŞET		
Çap	Kutu İçeriği	Art. No	TL/Adet	Art. No	TL/Adet
3/8"	25 m. Hortum 10' lu Fittings Poşeti	701050201000	8.180	701050101010	1.160
1/2"	25 m. Hortum 10' lu Fittings Poşeti	701050202000	8.730	701050102010	1.565
3/4"	15 m. Hortum 10' lu Fittings Poşeti	701050203000	8.880	701050103010	2.115
1"	10 m. Hortum 10' lu Fittings Poşeti	701050204000	8.850	701050104010	2.985

KES-TAK BAĞLANTI SETİ		
Çap	Art. No	TL/Adet
1/2" - 3/4"	701050100123	17.690
1/2" - 1"	701050100124	17.730
3/4" - 1"	701050100134	17.780

Aksesuarlar	Art. No	TL/Adet
3/8" Kes-tak Ezme Piston Takımı	701050300010	8.520
1/2" Kes-tak Ezme Piston Takımı	701050300012	8.520
3/4" Kes-tak Ezme Piston Takımı	701050300016	8.520
1" Kes-tak Ezme Piston Takımı	701050300020	8.520
Kes-tak Ezme Pistonu	701050300000	5.050
3/8" Kes-tak Piston Başlığı	601200103010	3.470
1/2" Kes-tak Piston Başlığı	601200103012	3.470
3/4" Kes-tak Piston Başlığı	601200103016	3.470
1" Kes-tak Piston Başlığı	601200103020	3.470

Solar Panel Sistemleri için İzoleli Çiftli Hortum / 2 in 1 / Örgülü



Hortum : Paslanmaz Çelik
Başlıklar : Piriç Somun (Nikel Kaplı)
İzole : 13 mm Kauçuk
Örgü : Poliamid
Kablo : Silikon Esaslı



2 in 1 ÖRGÜLÜ İZOLELİ HORTUM		
DN	Art. No	TL/Metre
12	701398331	Fiyat sorunuz
16	701398531	
20	701398731	
25	701398931	

Solar Panel Sistemleri için İzoleli Çiftli Hortum / 2 in 1 / Örgüsüz



Hortum : Paslanmaz Çelik
Başlıklar : Piriç Somun (Nikel Kaplı)
İzole : 13 mm Kauçuk
Kablo : Silikon Esaslı



2 in 1 ÖRGÜSÜZ İZOLELİ HORTUM		
DN	Art. No	TL/Metre
12	701392331	Fiyat sorunuz
16	701392531	
20	701392731	
25	701392931	

Solar Panel Sistemleri için İzoleli Tekli Hortum / 1 in 1 / Örgülü



Hortum : Paslanmaz Çelik
Başlıklar : Piriç Somun (Nikel Kaplı)
İzole : 13 mm Kauçuk
Kablo : Silikon Esaslı



1 in 1 ÖRGÜLÜ İZOLELİ HORTUM		
DN	Art. No	TL/Metre
12	701397330	Fiyat sorunuz
16	701397530	
20	701397730	
25	701397930	

Solar Panel Sistemleri için İzoleli Tekli Hortum / 1 in 1 / Örgüsüz



Hortum : Paslanmaz Çelik
Başlıklar : Piriç Somun (Nikel Kaplı)
İzole : 13 mm Kauçuk



1 in 1 ÖRGÜSÜZ İZOLELİ HORTUM		
DN	Art. No	TL/Metre
12	701391330	Fiyat sorunuz
16	701391530	
20	701391730	
25	701391930	

ESNEK METAL HORTUMLAR



Boiler-Flex Esnek Metal Hortum / Sıcak Su Kazanları için



TS-EN 10380
standardına
uygundur.

İÇTEN DİŞLİ					
			TL/Adet		
DN	Çap	Boy(mm)	20 m	25 m	30 m
16	1/2"	100			
20	1/2"	100			
25	3/4"	100			
32	1"	150			
40	1 1/4"	150			
Fiyat sorunuz					

Kafes sistemli ürünümüz için müşteri temsilcimizle görüşünüz.
Boy (mm): Ürün fittings boyudur.

Hortum : Paslanmaz Çelik
Fittings : Paslanmaz Çelik
Fittings Bağlantısı : İçten Dişli

Boiler-Flex Esnek Metal Hortum / Sıcak Su Kazanları için



TS-EN 10380
standardına
uygundur.

DIŞTAN DİŞLİ					
			TL/Adet		
DN	Çap	Boy(mm)	20 m	25 m	30 m
16	1/2"	100			
20	3/4"	100			
25	1"	100			
32	1 1/4"	150			
40	1 1/2"	150			
50	2"	150			
Fiyat sorunuz					

Kafes sistemli ürünümüz için müşteri temsilcimizle görüşünüz.
Boy (mm): Ürün fittings boyudur.

Hortum : Paslanmaz Çelik
Fittings : Paslanmaz Çelik
Fittings Bağlantısı : Dıştan Dişli

Eksenel Metal Körüklü Kompansatör / Sabit Flanşlı



TS 10880
standardına
uygundur.

- Körüklü Malzemesi** : Paslanmaz Çelik
Layner Malzemesi : Paslanmaz Çelik
Flanş Malzemesi : St 37.2 Karbon Çelik
Dizayn Basıncı : 16 bar
Çalışma Sıcaklığı : -80/+427 °C

MKSF-30			MKSF-30L			MKSF-60L		
30 mm Laynersiz			30 mm Laynerli			60 mm Laynerli		
Çap (mm)	Art. No	TL/Adet	Çap (mm)	Art. No	TL/Adet	Çap (mm)	Art. No	TL/Adet
25	702041101002	3.645	25	702041102002	4.610			
32	702041101004	4.150	32	702041102004	5.200			
40	702041101006	4.520	40	702041102006	5.630			
50	702041101008	4.955	50	702041102008	6.085	50	702041202008	6.740
65	702041101010	5.615	65	702041102010	6.835	65	702041202010	7.895
80	702041101012	6.675	80	702041102012	8.030	80	702041202012	9.510
100	702041101014	8.060	100	702041102014	9.590	100	702041202014	11.570
125	702041101016	9.625	125	702041102016	11.280	125	702041202016	14.155
150	702041101018	12.685	150	702041102018	14.500	150	702041202018	17.975
200	702041101020	18.745	200	702041102020	21.505	200	702041202020	27.140
250	702041101022	31.800	250	702041102022	35.710	250	702041202022	43.320
300	702041101024	41.935	300	702041102024	46.190	300	702041202024	54.585

Eksenel Metal Körüklü Kompansatör / Döner Flanşlı



TS 10880
standardına
uygundur.

- Körüklü Malzemesi** : Paslanmaz Çelik
Layner Malzemesi : Paslanmaz Çelik
Flanş Malzemesi : Galvaniz Kaplı St 37.2 Karbon Çelik
Dizayn Basıncı : 16 bar
Çalışma Sıcaklığı : -80/+427 °C

MKDF-30			MKDF-30L			MKDF-60L		
30 mm Laynersiz			30 mm Laynerli			60 mm Laynerli		
Çap (mm)	Art. No	TL/Adet	Çap (mm)	Art. No	TL/Adet	Çap (mm)	Art. No	TL/Adet
25	702031101002	3.515	25	702031102002	3.785			
32	702031101004	4.080	32	702031102004	4.380			
40	702031101006	4.410	40	702031102006	4.695			
50	702031101008	4.965	50	702031102008	5.395	50	702031202008	6.605
65	702031101010	5.700	65	702031102010	6.130	65	702031202010	7.255
80	702031101012	6.835	80	702031102012	7.520	80	702031202012	9.230
100	702031101014	8.240	100	702031102014	9.155	100	702031202014	11.455
125	702031101016	10.110	125	702031102016	11.295	125	702031202016	14.440
150	702031101018	13.405	150	702031102018	15.300	150	702031202018	17.185
200	702031101020	20.695	200	702031102020	23.830	200	702031202020	27.955
250	702031101022	37.420	250	702031102022	39.735	250	702031202022	45.150
300	702031101024	48.715	300	702031102024	52.095	300	702031202024	59.985

Eksenel Metal Körüklü Kompansatör / Kaynak Boyunlu



TS 10880
standardına
uygundur.

- Körüklü Malzemesi** : Paslanmaz Çelik
Layner Malzemesi : Paslanmaz Çelik
Kaynak Boyun Malzemesi : St 37.2 Karbon Çelik
Dizayn Basıncı : 16 bar
Çalışma Sıcaklığı : -80/+427 °C

MKKB-30			MKKB-30L			MKKB-60L		
30 mm Laynersiz			30 mm Laynerli			60 mm Laynerli		
Çap (mm)	Art. No	TL/Adet	Çap (mm)	Art. No	TL/Adet	Çap (mm)	Art. No	TL/Adet
25	702051101006	3.425	25	702051102006	3.940			
32	702051101008	3.545	32	702051102008	4.005			
40	702051101010	3.745	40	702051102010	4.215			
50	702051101012	3.880	50	702051102012	4.375	50	702051202012	5.625
65	702051101014	4.335	65	702051102014	4.945	65	702051202014	6.195
80	702051101016	4.880	80	702051102016	5.560	80	702051202016	6.940
100	702051101018	5.935	100	702051102018	6.540	100	702051202018	8.285
125	702051101020	6.645	125	702051102020	7.435	125	702051202020	9.820
150	702051101022	8.405	150	702051102022	9.555	150	702051202022	12.345
200	702051101024	12.065	200	702051102024	14.040	200	702051202024	18.500
250	702051101026	16.740	250	702051102026	19.310	250	702051202026	25.635
300	702051101028	19.985	300	702051102028	23.555	300	702051202028	30.840

Dıştan Basıncılı Kompansatör / Flanşlı



TS 10880
standardına
uygundur.

Körük Malzemesi	: Paslanmaz Çelik
İç, Dış Boru	: St.37.2 Karbon Çelik
Baglantı	: Döner Flanş + Sabit Flanş
Flanş Malzemesi	: St 37.2 Karbon Çelik
Dizayn Basıncı	: 16 bar
Çalışma Sıcaklığı	: -80/+427 °C

DBKF-30			DBKF-60			DBKF-90		
30 mm Genleşmeli (-20, +10)			60 mm Genleşmeli (-40, +20)			90 mm Genleşmeli (-70, +20)		
Çap (mm)	Art. No	TL/Adet	Çap (mm)	Art. No	TL/Adet	Çap (mm)	Art. No	TL/Adet
25	702060201002	9.935	25	702060202002	11.700	25	702060203002	12.290
32	702060201004	10.760	32	702060202004	12.410	32	702060203004	13.030
40	702060201006	11.405	40	702060202006	13.100	40	702060203006	13.755
50	702060201008	12.850	50	702060202008	14.520	50	702060203008	15.245
65	702060201010	15.655	65	702060202010	17.265	65	702060203010	18.130
80	702060201012	17.865	80	702060202012	19.705	80	702060203012	20.690
100	702060201014	21.830	100	702060202014	24.245	100	702060203014	25.460
125	702060201016	28.715	125	702060202016	32.380	125	702060203016	33.995
150	702060201018	36.485	150	702060202018	41.600	150	702060203018	43.680
200	702060201020	52.905	200	702060202020	59.345	200	702060203020	62.315
250	702060201022	82.605	250	702060202022	91.940	250	702060203022	96.535
300	702060201024	112.335	300	702060202024	124.455	300	702060203024	130.675

Komple paslanmaz çelik veya galvaniz kaplı karbon çelik imalatı için fiyat sorunuz.

Dıştan Basıncılı Kompansatör / Kaynak Boyunlu



TS 10880
standardına
uygundur.

Körük Malzemesi	: Paslanmaz Çelik
İç, Dış Boru	: St. 37.2 Karbon Çelik
Baglantı	: Kaynak Boyunlu
Kaynak Boyun Malzemesi	: St.37.2 Karbon Çelik
Dizayn Basıncı	: 16 bar
Çalışma Sıcaklığı	: -80/+427 °C

DBKK-30			DBKK-60			DBKK-90		
30 mm Genleşmeli (-20, +10)			60 mm Genleşmeli (-40, +20)			90 mm Genleşmeli (-70, +20)		
Çap (mm)	Art. No	TL/Adet	Çap (mm)	Art. No	TL/Adet	Çap (mm)	Art. No	TL/Adet
25	702060101002	7.280	25	702060102002	9.030	25	702060103002	9.530
32	702060101004	7.595	32	702060102004	9.185	32	702060103004	9.645
40	702060101006	7.730	40	702060102006	9.340	40	702060103006	9.805
50	702060101008	8.745	50	702060102008	10.200	50	702060103008	10.715
65	702060101010	10.160	65	702060102010	11.755	65	702060103010	12.340
80	702060101012	11.815	80	702060102012	13.455	80	702060103012	14.125
100	702060101014	14.915	100	702060102014	16.900	100	702060103014	17.745
125	702060101016	19.595	125	702060102016	22.785	125	702060103016	23.925
150	702060101018	25.520	150	702060102018	30.385	150	702060103018	31.900
200	702060101020	36.270	200	702060102020	42.115	200	702060103020	44.220
250	702060101022	51.665	250	702060102022	59.845	250	702060103022	62.835
300	702060101024	70.330	300	702060102024	80.175	300	702060103024	84.180

Komple paslanmaz çelik veya galvaniz kaplı karbon çelik imalatı için fiyat sorunuz.

Dilatasyon Kompansatörleri / Flanşlı

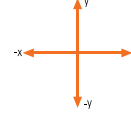
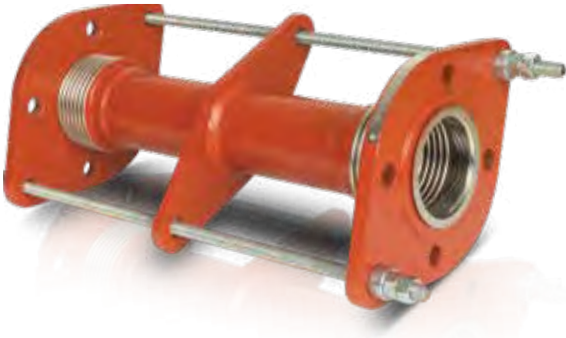

TS 10880
standartına
uygundur.

Körük Malzemesi	: Paslanmaz Çelik
Bağlantı	: Döner Flanşlı
Bağlantı Malzemesi	: St 37.2 Karbon Çelik
Limit Rot Malzemesi	: St 37.2 Karbon Çelik
Dizayn Basıncı	: 16 bar
Çalışma Sıcaklığı	: -80/+427 °C
Eksenel Hareket	: 30 mm (DN25-DN50) / 60 mm (DN65-DN300)

DLTKF-50			DLTKF-100		
Yanal Hareket: -/+50 mm			Yanal Hareket: -/+100 mm		
Çap (mm)	Art. No	TL/Adet	Çap (mm)	Art. No	TL/Adet
25	702070202002	8.320	25	702070204002	10.260
32	702070202004	9.755	32	702070204004	11.045
40	702070202006	10.795	40	702070204006	11.665
50	702070202008	13.710	50	702070204008	15.085
65	702070202010	15.865	65	702070204010	17.325
80	702070202012	20.975	80	702070204012	23.850
100	702070202014	24.425	100	702070204014	27.140
125	702070202016	33.845	125	702070204016	39.200
150	702070202018	41.135	150	702070204018	46.420
200	702070202020	70.820	200	702070204020	76.155
250	702070202022	98.925	250	702070204022	107.630
300	702070202024	140.485	300	702070204024	152.120

Komple paslanmaz çelik veya galvaniz kaplı karbon çelik imalatı için fiyat sorunuz.

Dilatasyon Kompansatörleri / Kaynak Boyunlu - Yivli Bağlantılı

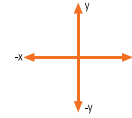

TS 10880
standartına
uygundur.

Körük Malzemesi	: Paslanmaz Çelik
Bağlantı	: Kaynak Boyunlu / Yivli Bağlantılı
Bağlantı Malzemesi	: St 37.2 Karbon Çelik
Limit Rot Malzemesi	: St 37.2 Karbon Çelik
Dizayn Basıncı	: 16 bar
Çalışma Sıcaklığı	: -80/+427 °C
Eksenel Hareket	: 30 mm (DN25-DN50) / 60 mm (DN65-DN300)

DLTKKB-50			DLTKKB-100		
Yanal Hareket: -/+50 mm			Yanal Hareket: -/+100 mm		
Çap (mm)	Art. No	TL/Adet	Çap (mm)	Art. No	TL/Adet
25	702070102002	7.340	25	702070104002	8.545
32	702070102004	7.585	32	702070104004	8.800
40	702070102006	8.360	40	702070104006	8.935
50	702070102008	9.085	50	702070104008	9.875
65	702070102010	10.515	65	702070104010	11.475
80	702070102012	13.235	80	702070104012	14.535
100	702070102014	16.710	100	702070104014	17.965
125	702070102016	21.025	125	702070104016	23.295
150	702070102018	23.200	150	702070104018	25.630
200	702070102020	40.160	200	702070104020	45.420
250	702070102022	57.230	250	702070104022	64.830
300	702070102024	91.755	300	702070104024	101.990

Komple paslanmaz çelik veya galvaniz kaplı karbon çelik imalatı için fiyat sorunuz.

Dilatasyon ve Deprem (Sismik) Kompansatörleri / Flanşlı



Körük Malzemesi	: Paslanmaz Çelik
Bağlantı	: Sabit Flanş + Döner Flanş
Bağlantı Malzemesi	: St 37.2 Karbon Çelik
Mafsalsal Malzemesi	: St 37.2 Karbon Çelik
Dizayn Basıncı	: 175 PSI (Opsiyonel 250 PSI)
Çalışma Sıcaklığı	: -80/+427 °C

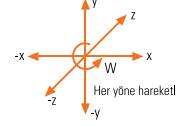

TS 10880
standartına
uygundur.

SISKF-100			SISKF-200		
X yönünde: 100mm (-50,+50) Y yönünde: 200mm (-100,+100) Z yönünde: 200mm (-100,+100)			X yönünde: 100mm (-50,+50) Y yönünde: 400mm (-200,+200) Z yönünde: 400mm (-200,+200)		
Çap (mm)	Art. No	TL/Adet	Çap (mm)	Art. No	TL/Adet
25	702070302002	17.475	25	702070304002	18.780
32	702070302004	21.820	32	702070304004	22.735
40	702070302006	22.910	40	702070304006	23.930
50	702070302008	25.125	50	702070304008	26.315
65	702070302010	28.990	65	702070304010	30.600
80	702070302012	34.400	80	702070304012	37.785
100	702070302014	47.590	100	702070304014	53.790
125	702070302016	61.110	125	702070304016	64.695
150	702070302018	90.515	150	702070304018	94.370
200	702070302020	117.200	200	702070304020	125.075
250	702070302022	189.065	250	702070304022	198.465
300	702070302024	223.355	300	702070304024	233.955

Komple paslanmaz çelik veya galvaniz kaplı karbon çelik imalatı için fiyat sorunuz.

Dilatasyon ve Deprem (Sismik) Kompansatörleri / Kaynak Boyunlu - Yivli Bağlantılı



Körük Malzemesi	: Paslanmaz Çelik
Bağlantı	: Kaynak Boyunlu / Yivli Bağlantılı
Bağlantı Malzemesi	: St 37.2 Karbon Çelik
Mafsalsal Malzemesi	: St 37.2 Karbon Çelik
Dizayn Basıncı	: 175 PSI (Opsiyonel 250 PSI)
Çalışma Sıcaklığı	: -80/+427 °C

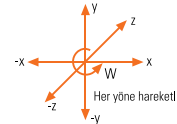

TS 10880
standartına
uygundur.

SISKKB-100			SISKKB-200		
X yönünde: 100mm (-50,+50) Y yönünde: 200mm (-100,+100) Z yönünde: 200mm (-100,+100)			X yönünde: 100mm (-50,+50) Y yönünde: 400mm (-200,+200) Z yönünde: 400mm (-200,+200)		
Çap (mm)	Art. No	TL/Adet	Çap (mm)	Art. No	TL/Adet
25	702070402002	15.115	25	702070404002	17.030
32	702070402004	18.890	32	702070404004	19.785
40	702070402006	19.635	40	702070404006	21.580
50	702070402008	21.320	50	702070404008	22.240
65	702070402010	24.565	65	702070404010	25.820
80	702070402012	29.140	80	702070404012	30.385
100	702070402014	39.990	100	702070404014	47.525
125	702070402016	51.630	125	702070404016	55.865
150	702070402018	73.835	150	702070404018	81.675
200	702070402020	102.265	200	702070404020	110.420
250	702070402022	162.520	250	702070404022	179.755
300	702070402024	181.815	300	702070404024	189.740

Komple paslanmaz çelik veya galvaniz kaplı karbon çelik imalatı için fiyat sorunuz.

Dilatasyon ve Deprem (Sismik) Kompansatörleri / Flanşlı

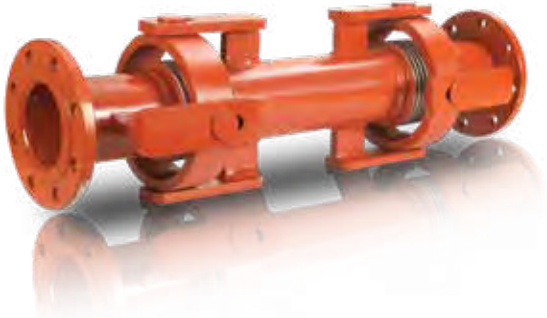

Körük Malzemesi	: Paslanmaz Çelik
Bağlantı	: Sabit Flanş + Döner Flanş
Bağlantı Malzemesi	: St 37.2 Karbon Çelik
Mafsalsal Malzemesi	: St 37.2 Karbon Çelik
Dizayn Basıncı	: 12 bar
Çalışma Sıcaklığı	: -80/+427 °C

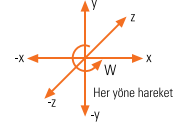

TS 10880
standartına
uygundur.

SİSKF-100			SİSKF-200		
X yönünde: 100mm (-50,+50) Y yönünde: 200mm (-100,+100) Z yönünde: 200mm (-100,+100)			X yönünde: 100mm (-50,+50) Y yönünde: 400mm (-200,+200) Z yönünde: 400mm (-200,+200)		
Çap (mm)	Art. No	TL/Adet	Çap (mm)	Art. No	TL/Adet
25	702070312002	15.955	25	702070314002	18.780
32	702070312004	17.890	32	702070314004	19.875
40	702070312006	19.735	40	702070314006	21.010
50	702070312008	23.605	50	702070314008	24.985
65	702070312010	28.415	65	702070314010	30.090
80	702070312012	33.175	80	702070314012	38.505
100	702070312014	40.755	100	702070314014	43.250
125	702070312016	49.200	125	702070314016	55.805
150	702070312018	61.725	150	702070314018	65.615
200	702070312020	91.575	200	702070314020	99.585
250	702070312022	132.500	250	702070314022	145.455
300	702070312024	167.480	300	702070314024	180.635

Komple paslanmaz çelik veya galvaniz kaplı karbon çelik imalatı için fiyat sorunuz.

Dilatasyon ve Deprem (Sismik) Kompansatörleri / Kaynak Boyunlu - Yivli Bağlantılı



Körük Malzemesi	: Paslanmaz Çelik
Bağlantı	: Kaynak Boyunlu / Yivli Bağlantılı
Bağlantı Malzemesi	: St 37.2 Karbon Çelik
Mafsalsal Malzemesi	: St 37.2 Karbon Çelik
Dizayn Basıncı	: 12 bar
Çalışma Sıcaklığı	: -80/+427 °C

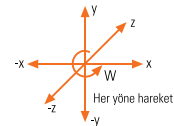

TS 10880
standartına
uygundur.

SİSKKB-100			SİSKKB-200		
X yönünde: 100mm (-50,+50) Y yönünde: 200mm (-100,+100) Z yönünde: 200mm (-100,+100)			X yönünde: 100mm (-50,+50) Y yönünde: 400mm (-200,+200) Z yönünde: 400mm (-200,+200)		
Çap (mm)	Art. No	TL/Adet	Çap (mm)	Art. No	TL/Adet
25	702070412002	13.290	25	702070414002	16.495
32	702070412004	13.675	32	702070414004	16.755
40	702070412006	14.275	40	702070414006	17.960
50	702070412008	17.105	50	702070414008	21.550
65	702070412010	23.600	65	702070414010	26.380
80	702070412012	27.675	80	702070414012	30.565
100	702070412014	29.210	100	702070414014	37.525
125	702070412016	38.070	125	702070414016	45.035
150	702070412018	52.700	150	702070414018	57.085
200	702070412020	68.195	200	702070414020	86.760
250	702070412022	92.075	250	702070414022	117.035
300	702070412024	114.175	300	702070414024	147.790

Komple paslanmaz çelik veya galvaniz kaplı karbon çelik imalatı için fiyat sorunuz.

KOMPANSATÖRLER



Dilatasyon Omega U-Flex

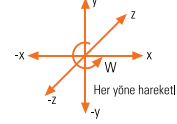
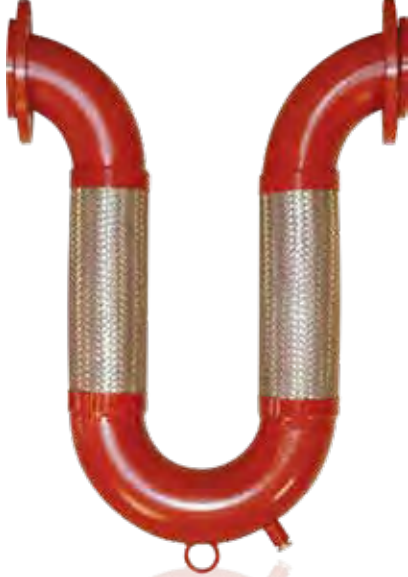

TS 10880
standardına
uygundur.

FLANŞLI					
Hareket Miktarı					
X,Y,Z: +/- 40 mm			X,Y,Z: +/- 100 mm		
Ölçü	Art. No	TL/Adet	Çap	Art. No	TL/Adet
25	702080303030	18.775	25	702080303035	19.815
32	702080303040	21.360	32	702080303045	22.540
40	702080303050	24.635	40	702080303055	26.310
50	702080303060	30.280	50	702080303065	34.015
65	702080303070	35.030	65	702080303075	36.865
80	702080303080	40.175	80	702080303085	42.270
100	702080303090	48.070	100	702080303095	50.500
125	702080303100	62.030	125	702080303105	66.640
150	702080303110	81.975	150	702080303115	97.290
200	702080303120	131.885	200	702080303125	137.355

- Hortum Malzemesi** : Paslanmaz Çelik
Örgü Malzemesi : Paslanmaz Çelik
Bağlantı : Flanşlı/Kaynak Boyunlu/Yıvıli Bağlantılı
Bağlantı Malzemesi : St 37.2 Karbon Çelik
Dirsek Malzemesi : St 37.2 Karbon Çelik
Dizayn Basıncı : 175 PSI (Opsiyonel 250 PSI)

Farklı çap ve hareket miktarları için müşteri temsilcimizle görüşünüz.

KAYNAK BOYUNLU					
Hareket Miktarı					
X,Y,Z: +/- 40 mm			X,Y,Z: +/- 100 mm		
Ölçü	Art. No	TL/Adet	Çap	Art. No	TL/Adet
1"	702080301030	14.795	1"	702080301035	15.835
1 1/4"	702080301040	16.560	1 1/4"	702080301045	17.735
1 1/2"	702080301050	18.720	1 1/2"	702080301055	20.400
2"	702080301060	21.440	2"	702080301065	25.020
2 1/2"	702080301070	23.715	2 1/2"	702080301075	25.540
3"	702080301080	27.730	3"	702080301085	29.030
4"	702080301090	33.935	4"	702080301095	36.090
5"	702080301100	43.810	5"	702080301105	48.415
6"	702080301110	61.005	6"	702080301115	76.325
8"	702080301120	102.605	8"	702080301125	115.155

YIVLİ BAĞLANTILI					
Hareket Miktarı					
X,Y,Z: +/- 40 mm			X,Y,Z: +/- 100 mm		
Ölçü	Art. No	TL/Adet	Çap	Art. No	TL/Adet
1"	702080307000	16.185	1"	702080307005	17.055
1 1/4"	702080307010	19.040	1 1/4"	702080307015	20.215
1 1/2"	702080307020	20.310	1 1/2"	702080307025	21.990
2"	702080307030	24.560	2"	702080307035	28.155
2 1/2"	702080307040	28.370	2 1/2"	702080307045	30.200
3"	702080307060	31.515	3"	702080307065	33.045
4"	702080307070	39.330	4"	702080307075	41.350
5"	702080307080	47.100	5"	702080307085	51.715
6"	702080307090	66.115	6"	702080307095	81.440
8"	702080307100	111.620	8"	702080307105	124.110

KOMPANSATÖRLER



Dilatasyon Omega V-Flex

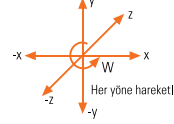
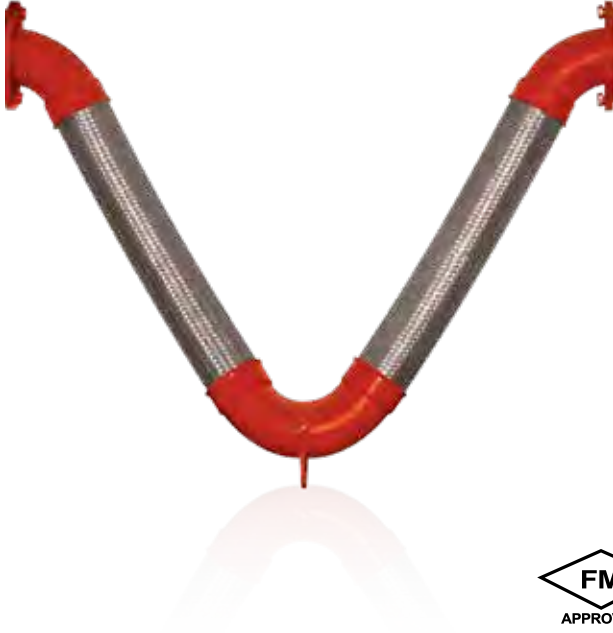

TS 10880
standardına
uygundur.

- Hortum Malzemesi** : Paslanmaz Çelik
Örgü Malzemesi : Paslanmaz Çelik
Bağlantı : Flanşlı/Kaynak Boyunlu/Yivli Bağlantılı
Bağlantı Malzemesi : St 37.2 Karbon Çelik
Dirsek Malzemesi : St 37.2 Karbon Çelik
Dizayn Basıncı : 175 PSI (Opsiyonel 250 PSI)

Farklı çap ve hareket miktarları için müşteri temsilcimizle görüşünüz.

FLANŞLI					
Hareket Miktarı					
X,Y,Z: +/- 40 mm			X,Y,Z: +/- 100 mm		
Ölçü	Art. No	TL/Adet	Çap	Art. No	TL/Adet
25	702090303030	19.640	25	702090303035	20.715
32	702090303040	21.990	32	702090303045	23.010
40	702090303050	24.590	40	702090303055	25.825
50	702090303060	28.320	50	702090303065	30.020
65	702090303070	31.525	65	702090303075	34.340
80	702090303080	35.390	80	702090303085	38.595
100	702090303090	41.675	100	702090303095	45.640
125	702090303100	54.375	125	702090303105	63.195
150	702090303110	76.840	150	702090303115	87.350
200	702090303120	140.945	200	702090303125	166.060

KAYNAK BOYUNLU					
Hareket Miktarı					
X,Y,Z: +/- 40 mm			X,Y,Z: +/- 100 mm		
Ölçü	Art. No	TL/Adet	Çap	Art. No	TL/Adet
1"	702090301030	15.730	1"	702090301035	16.520
1 1/4"	702090301040	17.265	1 1/4"	702090301045	18.170
1 1/2"	702090301050	18.760	1 1/2"	702090301055	19.700
2"	702090301060	21.965	2"	702090301065	23.665
2 1/2"	702090301070	22.910	2 1/2"	702090301075	25.715
3"	702090301080	25.720	3"	702090301085	28.915
4"	702090301090	30.405	4"	702090301095	34.365
5"	702090301100	42.965	5"	702090301105	47.905
6"	702090301110	58.880	6"	702090301115	69.385
8"	702090301120	115.100	8"	702090301125	140.210

YİVLİ BAĞLANTILI					
Hareket Miktarı					
X,Y,Z: +/- 40 mm			X,Y,Z: +/- 100 mm		
Ölçü	Art. No	TL/Adet	Çap	Art. No	TL/Adet
1"	702090304030	17.245	1"	702090304035	18.605
1 1/4"	702090304040	18.825	1 1/4"	702090304045	21.170
1 1/2"	702090304050	20.335	1 1/2"	702090304055	21.850
2"	702090304060	26.465	2"	702090304065	28.150
2 1/2"	702090304070	27.415	2 1/2"	702090304075	30.075
3"	702090304080	28.105	3"	702090304085	33.720
4"	702090304090	35.665	4"	702090304095	42.675
5"	702090304100	46.045	5"	702090304105	55.250
6"	702090304110	66.860	6"	702090304115	80.230
8"	702090304120	131.665	8"	702090304125	158.000

Dekoratif Tip Boru Kompansatörü



Gövde	: Alüminyum
Layner	: St. 37 Karbon Çelik
Körük Malzemesi	: Paslanmaz Çelik
Maks. Çalışma Sıcaklığı	: 100 °C
Baglantı Tipi	: Dişli
Dizayn Basıncı	: 16 bar
Toplam Hareket Miktarı	: 50 mm (-45,+5)

BKD-50		
Dişli		
Çap (mm)	Art. No	TL/Adet
1/2"	702020010002	2.355
3/4"	702020010004	2.465
1"	702020010006	3.015
1 1/4"	702020010008	4.345
1 1/2"	702020010010	6.360
2"	702020010012	6.510

Gövde	: Paslanmaz Çelik
Layner	: Paslanmaz Çelik
Körük Malzemesi	: Paslanmaz Çelik
Maks. Çalışma Sıcaklığı	: 427 °C
Baglantı Tipi	: Kaynak Boyunlu
Dizayn Basıncı	: 16 bar
Toplam Hareket Miktarı	: 50 mm (-45,+5)

BKKB-50		
Kaynak Boyunlu		
Çap (mm)	Art. No	TL/Adet
2 1/2"	702020010014	10.100
3"	702020010016	10.350
4"	702020010018	11.200



Titreşim Yutucu Metal Kompansatör



Körük Malzemesi	: Paslanmaz Çelik
Baglantı	: Döner Flaşlı
Flaşlar	: St. 37 Karbon Çelik
Dizayn Basıncı	: 16 bar
Çalışma Sıcaklığı	: -80/+427 °C
Limit Rotlar	: St. 37 Karbon Çelik

MKTY-30		
30 mm Genleşmeli (-20,+10)		
Çap (mm)	Art. No	TL/Adet
25	702031103102	5.950
32	702031103104	6.605
40	702031103106	7.095
50	702031103108	8.025
65	702031103110	9.825
80	702031103112	10.960
100	702031103114	12.555
125	702031103116	14.520
150	702031103118	18.265
200	702031103120	26.295
250	702031103122	38.020
300	702031103124	56.285



TS 10880
standardına
uygundur.

KOMPANSATÖRLER



Titreşim Yutucu Kauçuk Kompansatör



Kauçuk Malzemesi	: Özel Sentetik Kauçuk
Kuvvetlendirici Örgü	: Naylon Esaslı Lastik İp
Başlıklar	: Dökme Demir
Basınç Dayanımı	: 10 bar
Sıcaklık Dayanımı	: 90 °C

DKK-10		
Çap (mm)	Art. No	TL/Adet
1/2"	708150100010	2.080
3/4"	708150100020	2.080
1"	708150100030	2.155
1 1/4"	708150100040	2.155
1 1/2"	708150100050	2.400
2"	708150100060	3.070
2 1/2"	708150100070	4.485
3"	708150100080	6.075



Titreşim Yutucu Kauçuk Kompansatör



Kauçuk Malzemesi	: EPDM
Naylon Sargı Lifleri	: Sentetik Fiber
Çelik Tel	: Karbon Çelik
Flaş Malzemesi	: GGG 40.3 Sfero Döküm / St. 37 Karbon Çelik
Flaş Basınç Sınıfı	: PN 16
Basınç Dayanımı	: 16 bar
Sıcaklık Dayanımı	: 90 °C

LKG-10 / EPDM					
Flaş: Sfero Döküm			Flaş: Karbon Çelik		
Çap (mm)	Art. No	TL/Adet	Çap (mm)	Art. No	TL/Adet
32	708150211032	1.870	32	708150212032	2.440
40	708150211040	1.955	40	708150212040	2.475
50	708150211050	2.095	50	708150212050	2.725
65	708150211065	2.555	65	708150212065	3.600
80	708150211080	3.450	80	708150212080	4.335
100	708150211100	4.190	100	708150212100	5.810
125	708150211125	6.545	125	708150212125	8.340
150	708150211150	8.100	150	708150212150	10.485
200	708150211200	12.890	200	708150212200	15.560
250	708150211250	19.320	250	708150212250	23.865
300	708150211300	22.585	300	708150212300	27.515



Titreşim Yutucu Kauçuk Kompansatör / Marine Tip



Kauçuk Malzemesi : EPDM
Kuvvetlendirici Örgü : Naylon Esaslı Lastik İp
Flanşlar : St. 37 Karbon Çelik
Basınç Dayanımı : 16 bar
Sıcaklık Dayanımı : -35 / +90 °C
Ürün Boyu : 130 mm

EPDM		
Çap (mm)	Art. No	EURO/Ad.
25	708150401010	
32	708150401015	
40	708150401020	
50	708150401025	
65	708150401030	
80	708150401035	Fiyat
100	708150401040	sorunuz
125	708150401045	
150	708150401050	
200	708150401055	
250	708150401060	
300	708150401065	

Marine tip onay sertifikalıdır. EPDM malzeme temiz su, deniz suyu gibi akışkanlara dayanıklıdır.

Marine tip onay sertifikalıdır.



Kauçuk Malzemesi : NBR
Kuvvetlendirici Örgü : Naylon Esaslı Lastik İp
Flanşlar : St. 37 Karbon Çelik
Basınç Dayanımı : 16 bar
Sıcaklık Dayanımı : -25 / +90 °C
Ürün Boyu : 130 mm

NBR		
Çap (mm)	Art. No	EURO/Ad.
25	708150400010	
32	708150400015	
40	708150400020	
50	708150400025	
65	708150400030	
80	708150400035	Fiyat
100	708150400040	sorunuz
125	708150400045	
150	708150400050	
200	708150400055	
250	708150400060	
300	708150400065	

Marine tip onay sertifikalıdır. NBR malzeme sintine sularına dayanıklıdır. Sintine suyu mineral yağ içermez.

Marine tip onay sertifikalıdır.



Titreşim Yutucu Kauçuk Kompansatör / Marine Tip / Yüksek Sıcaklık



Kauçuk Malzemesi : EPDM HP
Kuvvetlendirici Örgü : Naylon Esaslı Lastik İp
Flanşlar : St. 37 Karbon Çelik
Basınç Dayanımı : 16 bar
Sıcaklık Dayanımı : -35 / +130 °C
Ürün Boyu : 130 mm

EPDM HP		
Çap (mm)	Art. No	EURO/Ad.
25	708150405010	
32	708150405015	
40	708150405020	
50	708150405025	
65	708150405030	
80	708150405035	Fiyat
100	708150405040	sorunuz
125	708150405045	
150	708150405050	
200	708150405055	
250	708150405060	
300	708150405065	

Marine tip onay sertifikalıdır. EPDM HP malzeme kızgın su, buhar ve sıcak hava hatlarında kullanıma uygundur.

Marine tip onay sertifikalıdır.



Kauçuk Malzemesi : H NBR
Kuvvetlendirici Örgü : Naylon Esaslı Lastik İp
Flanşlar : St. 37 Karbon Çelik
Basınç Dayanımı : 16 bar
Sıcaklık Dayanımı : -25 / +120 °C
Ürün Boyu : 130 mm

H NBR		
Çap (mm)	Art. No	EURO/Ad.
25	708150403010	
32	708150403015	
40	708150403020	
50	708150403025	
65	708150403030	
80	708150403035	Fiyat
100	708150403040	sorunuz
125	708150403045	
150	708150403050	
200	708150403055	
250	708150403060	
300	708150403065	

Marine tip onay sertifikalıdır. H NBR malzeme yağ, yakıt ve yağlı su hatlarında kullanıma uygundur.

Marine tip onay sertifikalıdır.



SEVİYE GÖSTERGELERİ

Kazan Tağdiye Cihazı



TSEK 2270
standardına
uygundur.

	Art. No	TL/Adet
A-1	70410000115	27.850
A-2	70410000100	34.270
A-2F	70410000105	37.660

Yedek Aksam	Art. No	TL/Adet
Şamandıra	604010913000	1.885
Tekli Cıva Kantağı	604011100010	2.670
Çiftli Cıva Kantağı	604011100020	4.900
Körük (Mil ile Komple)	704107000010	3.420
Dişli Gövde (GGG 40.3)	604010201000	8.260
Flanşlı Gövde (GGG 40.3)	604010203000	12.465

Gövde	: GGG40.3 Sfero Döküm
Şamandıra	: AISI 316 Paslanmaz Çelik
Mil	: AISI 316 Paslanmaz Çelik
Körük	: AISI 316 L Paslanmaz Çelik
Conta	: Klingerit
Bağlantı	: 1" BSPT Dişli (A-2) / DN 25 Flanşlı (A-2F)
Basınç Sınıfı	: PN 16
Maks. Çalışma Sıcaklığı:	200 °C

Galaxy - Seviye Elektrodu



Bağlantı	: 1" BSPT Dişli (ELK-4) / DN32 - DN50 PN40 Flanşlı (ELK-4F)
Maks. Çalışma Sıcaklığı	: 238 °C
Maks. Çalışma Basıncı	: 32 bar
Ana Besleme	: 230V + %10, 50-60Hz
Gövde	: Paslanmaz Çelik
Flanş	: Dövme Çelik
Kasa	: Alüminyum Enjeksiyon
Ölçme Elektroları	: Paslanmaz Çelik

ELK-4		
Boy (mm)	Art. No	TL/Adet
500	704900000350	48.970
1000	704900000352	56.410
1500	704900000354	63.850

ELK-4F		
Boy (mm)	Art. No	TL/Adet
436	704900000360	66.610
936	704900000362	72.200
1436	704900000364	77.790

ELK-4 (HARİCİ PANOLU)		
Boy (mm)	Art. No	TL/Adet
500	704900000350	53.870
1000	704900000352	62.050
1500	704900000354	70.230

4 adet voltuz röle kontaklı (Üst seviye alarm, pompa start, pompa stop, alt seviye alarmı)



SEVİYE GÖSTERGELERİ

Igema Düşük / Yüksek Seviye Alarm Self Checking



EL030		
Boy (mm)	Art. No	EURO/Adet
500		7.050
1000		7.150
1500		7.250
2000		7.350

EL040		
Boy (mm)	Art. No	EURO/Adet
500		6.900
1000		7.000
1500		7.100
2000		7.200

SMCL1 Kontrol Cihazı

Güç Kaynağı	: 230 V / 50-60 Hz
Giriş	: ca. 4,5 VA
Sigorta	: 80 mA / T
Koruma Sınıfı	: IP40

EL030 Seviye Probu

Prob Muhafazası	: Paslanmaz Çelik
Prob Çubuğu	: 238 °C
İzolatör	: PTFE
Soket	: Poliamid
Sızdırmazlık Halkası	: Metal Conta
Bağlantı	: 1/2" Dişli
Maks. Çalışma Basıncı	: 32 bar
Maks. Çalışma Sıcaklığı	: 239 °C

EL040 Seviye Probu

Prob Muhafazası	: Paslanmaz Çelik
Prob Çubuğu	: 238 °C
İzolatör	: PTFE
Soket	: Poliamid
Sızdırmazlık Halkası	: Metal Conta
Bağlantı	: 1/2" Dişli
Maks. Çalışma Basıncı	: 32 bar
Maks. Çalışma Sıcaklığı	: 239 °C

KP2W ve KP2W-3R Kapasitif Seviye Elektrodu



KP2W

Gövde	: Paslanmaz Çelik
Flanş	: Döküm Çelik
Kasa	: Alüminyum Enjeksiyon
Ölçme Elektrodu	: Paslanmaz Çelik
Maks. Basınç	: 32 bar
Maks. Sıcaklık	: 238°C
Güç Tüketimi	: Loop Power
Ana Besleme	: 12...24V DC ± 5%
Çıkış	: 4-20 mA Seviye Orantılı, Maksimum Yük 500Ω



KP2W-3R

Gövde	: Paslanmaz Çelik
Flanş	: Döküm Çelik
Kasa	: Alüminyum Enjeksiyon
Ölçme Elektrodu	: Paslanmaz Çelik
Maks. Basınç	: 32 bar
Maks. Sıcaklık	: 238°C
Güç Tüketimi	: 5VA-220VAC
Ana Besleme	: 220V AC 50-60 Hz
Röle Kontak Özellikleri	: SPDT, 10A 120VAC / 24VDC, 10A / 6A 250VAC
Çıkış	: 4-20 mA Seviye Orantılı, Maksimum Yük 500Ω, 3 Adet Röle Kontak Çıkışı



Boy (mm)	KP2W		KP2W-3R	
	Art. No	TL/Adet	Art. No	TL/Adet
300	704900000600	49.710	704900000650	71.270
500	704900000602	51.570	704900000652	73.120
700	704900000604	52.670	704900000654	74.820
1000	704900000607	56.030	704900000657	77.590
1200	704900000609	58.450	704900000659	79.860
1500	704900000612	61.220	704900000662	82.780
2000	704900000617	65.700	704900000667	87.270

• EURO/Adet ve USD/Adet olan fiyatlarımızın TL karşılıkları fatura tarihindeki Merkez Bankası döviz satışı üzerinden hesaplanacaktır.

SEVİYE GÖSTERGELERİ



Galaxy Kapasitif Seviye Elektrodu



KP 01 Rölesiz
KP 01-3 R Dijital ekranlı ve kontaklıdır.

KP 01-F Flaşlı Rölesiz
KP 01-F3 R Flaşlı Dijital ekranlı ve kontaklıdır.

Gövde	: Paslanmaz Çelik
Flaş	: Dövme Çelik
Kasa	: Alüminyum Enjeksiyon
Ölçme Elektrodları	: Paslanmaz Çelik
Bağlantı	: 3/4" BPS Dişli / DN32 - DN50 PN40 Flaşlı
Maks. Çalışma Sıcaklığı	: 238 °C
Maks. Çalışma Basıncı	: 32 bar
Ana Besleme	: 230 V + %10, 50-60 Hz

Boy (mm)	KP 01		KP 01-3R	
	Art. No	TL/Adet	Art. No	TL/Adet
300	704900000403	45.990	704900000440	63.940
500	704900000405	47.610	704900000442	65.550
700	704900000407	48.610	704900000444	67.080
1000	704900000410	51.550	704900000447	69.500
1200	704900000412	53.520	704900000449	71.340
1500	704900000415	55.940	704900000452	73.890
2000	704900000420	59.890	704900000453	77.850

Boy (mm)	KP 01-F		KP 01-F3R	
	Art. No	TL/Adet	Art. No	TL/Adet
300	704900000502	71.110	704900000540	96.000
500	704900000504	74.500	704900000542	100.570
700	704900000506	76.730	704900000544	103.590
1000	704900000509	78.420	704900000547	105.860
1200	704900000511	79.570	704900000549	107.420
1500	704900000514	85.170	704900000552	114.980
2000	704900000519	86.630	704900000553	116.960

Ana Besleme 24 V+ %10, 50-60 Hz veya 115 V+ %10, 50-60 Hz için fiyat farkı 1.000 TL/Adet
Ürün imalat boyu maks. 3000 mm'dir.



4-20 mA
Analog Çıkış

Kapasitif Seviye Transmitteri ve Şalteri



AECAP-101 Kapasitif Seviye Transmitteri	
Ürün Kullanımı	: İletken ve Az İletken Sıvılar
Bağlantı	: 1/2" Dişli
Çalışma Basıncı	: -1 / 100 bar
Çalışma Sıcaklığı	: -40 / 150 °C
Çıkış Sinyali	: 4-20 mA İki Telli (Ops. 4-20 mA, 0-10 V Üç Telli)

AECAS-101 Kapasitif Seviye Şalteri	
Ürün Kullanımı	: İletken ve Az İletken Sıvılar
Bağlantı	: 1/2" Dişli
Çalışma Basıncı	: -1 / 100 bar
Çalışma Sıcaklığı	: -40 / 150 °C
Kontrol	: On-Off

AECAP-101 SEVİYE TRANSMİTTERİ		
Boy (mm)	Art. No	EURO/Adet
1000	708430101005	1.590

Ürün imalat boyu maks. 4000 mm'dir.
1000 mm üzeri için müşteri temsilcimizle görüşünüz.

AECAS-101 SEVİYE ŞALTERİ		
Boy (mm)	Art. No	EURO/Adet
250		1.295

Ürün imalat boyu maks. 4000 mm'dir.
250 mm ve üzeri için müşteri temsilcimizle görüşünüz.

İLAVE İZOLELİ ÇUBUK		
Boy (mm)	Art. No	EURO/Adet
1000		70

Düşük iletkenli, yalıtkan, katı partiküller, korozif vb. akışkanlar için fiyat sorunuz.



• EURO/Adet ve USD/Adet olan fiyatlarımızın TL karşılıkları fatura tarihindeki Merkez Bankası döviz satış kuru üzerinden hesaplanacaktır.

SEVİYE GÖSTERGELERİ

Kapasitif Seviye Şalteri / İletken Sıvılar İçin



R1/2" Erkek Diş, (Maks. 4mt)
(-)1...(+100 bar, (-)40... (+)150°C
1x5A/250VAC NA/NK Röle
Muhafaza: Alüminyum



AECAS-101		
Boy (mm)	Art. No	EURO/Adet
L = 250	708430101010	1.430



R 2" Erkek Diş, (Maks. 4mt)
(-)1...(+100 bar, (-)40... (+)150°C
1x5A/250VAC NA/NK Röle
Muhafaza: Alüminyum



AECAS-102		
Boy (mm)	Art. No	EURO/Adet
L = 250		1.465

Kapasitif Seviye Transmitterleri / İletken Sıvılar İçin



R 2" Erkek Diş, (Maks. 4mt)
(-)1...(+100 bar, (-)40... (+)150°C
4-20mA İki Telli (Std.)
Ops. 0/4-20mA – 0-10V Üç Telli
Muhafaza: Alüminyum



AECAP-101		
Boy (mm)	Art. No	EURO/Adet
L=1000mm'ye kadar	708430101005	1.590



R 2" Erkek Diş, (Maks. 4mt)
(-)1...(+100 bar, (-)40... (+)150°C
4-20mA İki Telli (Std.)
Ops. 0/4-20mA – 0-10V Üç Telli
Muhafaza: Alüminyum



AECAP-102		
Boy (mm)	Art. No	EURO/Adet
L=1000mm'ye kadar		1.295

• EURO/Adet ve USD/Adet olan fiyatlarımızın TL karşılıkları fatura tarihindeki Merkez Bankası döviz satış kuru üzerinden hesaplanacaktır.

SEVİYE GÖSTERGELERİ

Manyetik Seviye Göstergesi



MG-33P		
Boy (mm)	Art. No	TL/Adet
300	704209000100	38.440
500	704209000100	39.350
700	704209000100	40.250
1000	704209000100	41.610
1200	704209000100	42.520
1500	704209000100	43.900
2000	704209000100	46.150

Ürün imalat boyu maks. 3000 mm'dir.

TSEK 427 standardına uygundur.



- Boru ve Şamandıra** : PVC
Manyetik Disk : Plastik
Bağlantı : DN 20 PN6 Flanşlı
Basınç Sınıfı : PN 6
Flanş : PP-V
Maks. Çal. Sıcaklığı : 70 °C

Ayvaz All-in-one PLC Kontrol Paneli



Fiyat sorunuz.

- Ekran** : 10.4" Dokunmatik 65K Renkli (800x600px)
Çok Katmanlı Elementler, Animasyonlar, Dahili Hoparlör, Dahili Trendler, Pid, Data Tabloları, Data Örnekleme, Taşı-Bırak Arayüzü.
- Uni Apps** : Bilginin elde edilmesi, değiştirilmesi, görüntülenmesi, anza giderilmesi vb.
- G/Ç** : Dijital ve Analog RS485, CAN open, Uni CAN, Ethernet, MODBUS haberleşme seçenekleri
Bilgisayarlardan, tabletlerden, akıllı telefonlardan, vb. uzaktan erişim olanağı
- Koruma Sınıfı** : IP65

Refleks Camlı Seviye Göstergesi



RC-11		
Boy (mm)	Art. No	TL/Adet
310	704800000201	41.550
340	704800000203	42.950
370	704800000205	44.110
400	704800000207	45.240
440	704800000209	46.930
500	704800000212	50.650
515	704800000213	51.110
575	704800000215	55.800
635	704800000217	60.410
775	704800000221	72.750
900	704800000225	77.760
990	704800000227	85.280
1110	704800000229	89.930
1285	704800000233	103.520
1445	704800000235	112.540
1580	704800000239	121.610
1780	704800000241	132.540
2115	704800000245	160.080

Farklı çalışma basınç ve sıcaklık değerleri için müşteri temsilcimizle görüşünüz.

- Vana Gövdesi** : GG-25 Pik Döküm
Alt Tabla : Karbon Çelik
Bağlantı : DN 20 PN 16 Flanşlı
Tahliye Vana Gövdesi ve Sıvı Giriş Ana Gövdesi : GG-25 Pik Döküm
Maks. Çalışma Basıncı : 16 bar (Opsiyonel 40 bar)
Maks. Çalışma Sıcaklığı : 250 °C



Manyetik Seviye Göstergesi Kazan Tipi



MGK-33		
Boy (mm)	Art. No	TL/Adet
310	704201000002	27.110
340	704201000002	27.490
370	704201000002	27.870
400	704201000002	28.260
440	704201000002	28.640
460	704201000002	29.010
515	704201000002	29.390
575	704201000002	29.770
635	704201000002	30.150
695	704201000002	30.530
775	704201000002	31.670
810	704201000002	32.820
900	704201000002	33.950
990	704201000002	35.090



- Boru ve Şamandıra** : Paslanmaz Çelik
Manyetik Disk : Alüminyum
Bağlantı : Flanş, Rakor, Manşon, Nipel
Flanş : St. 37.2 Karbon Çelik (Opsiyonel Paslanmaz Çelik)
Flanş Tipleri : DIN, ANSI, JIS
Maks. Çalışma Basıncı : 10bar (Opsiyonel 16/25/40 bar)
Maks. Çalışma Sıcaklığı : 200 °C

TSEK 427 standardına uygundur.

• EURO/Adet ve USD/Adet olan fiyatlarımızın TL karşılıkları fatura tarihindeki Merkez Bankası döviz satış kuru üzerinden hesaplanacaktır.

SEVİYE GÖSTERGELERİ



Manyetik Seviye Göstergesi / MG-33



Boru ve Şamandıra	: Paslanmaz Çelik
Manyetik Disk	: Plastik
Bağlantı	: Flanş, Rakor, Manşon, Nipel
Basınç Sınıfı	: PN10 (Opsiyonel PN16/PN25/PN40)
Flanş	: St. 37.2 Karbon Çelik (Opsiyonel Paslanmaz Çelik)
Flanş Tipleri	: DIN, ANSI, JIS
Maks. Çalışma Sıcaklığı	: 160 °C

MG-33		
Boy (mm)	Art. No	TL/Adet
300	704201005102	25.960
500	704201005102	27.440
700	704201005102	28.920
1000	704201005102	31.130
1200	704201005102	32.610
1500	704201005102	34.830
2000	704201005102	38.720

Ürün imalat boyu yekpare olarak maks. 5750 mm'dir.
Liste fiyatlarımıza pano dahil değildir.

MG-33		
Aksesuarlar	Art. No	TL/Adet
Pano / MG-33 / AU-22	704350000045	7.630
Pano / EG-11	704350000036	14.000
Mono-Stabile Switch	704202000300	1.950
Metal Mono-Stabile Switch	704202000350	2.010
Şamandıra PN16	604040111100	3.100
Şamandıra PN25		10.030
Şamandıra PN40		10.030
Bi Stabile - Switch	704206000300	8.360

TSEK 427
standartına
uygundur.



Oransal Seviye Gösterge ve Kontrolörü / MG-33 + EG-11



Boru ve Şamandıra	: Paslanmaz Çelik
Manyetik Disk	: Plastik
Oransal Çubuk	: AISI 304 Paslanmaz Çelik
Bağlantı	: Flanş, Rakor, Manşon, Nipel
Basınç Sınıfı	: PN10 (Ops. PN16/PN25/PN40)
Flanş	: St. 37.2 Karbon Çelik (Opsiyonel Paslanmaz Çelik)
Flanş Tipleri	: DIN, ANSI, JIS
Maks. Çalışma Sıcaklığı	: 160 °C

MG-33 + EG-11		
Boy (mm)	Art. No	TL/Adet
300	704201005102	36.510
500	704201005102	40.300
700	704201005102	44.100
1000	704201005102	49.780
1200	704201005102	53.580
1500	704201005102	59.270
2000	704201005102	68.750

Ürün imalat boyu yekpare olarak maks. 5750 mm'dir.
Liste fiyatlarımıza pano dahil değildir.

EG-11 PANO		
Art. No	TL/Adet	
704350000036	14.000	

4-20 mA veya 0-10 V Analog Çıkış
EX-PROOF Sertifikalı ürünlerimiz için fiyat sorunuz.

TSEK 427
standartına
uygundur.



Manyetik Seviye Göstergesi / MG-33S



TSEK 427 standardına uygundur.

Boru ve Şamandıra	: Paslanmaz Çelik
Manyetik Disk	: Plastik
Bağlantı	: Flanş, Rakor, Manşon, Nipel
Basınç Sınıfı	: PN 10
Flanş	: St. 37.2 Karbon Çelik (Opsiyonel Paslanmaz Çelik)
Flanş Tipleri	: DIN, ANSI, JIS
Maks. Çalışma Sıcaklığı	: 160 °C

MG-33S			MG-33SC		
Boy (mm)	Art. No	TL/Adet	Boy (mm)	Art. No	TL/Adet
300	704208000191	17.900	300	704208000191	18.440
500	704208000191	19.210	500	704208000191	19.790
700	704208000191	20.520	700	704208000191	21.140
1000	704208000191	22.480	1000	704208000191	23.160
1200	704208000191	23.790	1200	704208000191	24.500
1500	704208000191	25.750	1500	704208000191	26.520
2000	704208000191	29.020	2000	704208000191	29.900

Kontakt alınabilir, ince ve hafif dizayn.
Ürün imalat boyu maks. 3000 mm'dir.
Vanalı Bağlantılı tip için müşteri temsilcimizle görüşünüz.

MG-33SV			MG-33SVC		
Boy (mm)	Art. No	TL/Adet	Boy (mm)	Art. No	TL/Adet
300	704208000191	19.370	300	704208000191	19.940
500	704208000191	20.780	500	704208000191	21.400
700	704208000191	22.200	700	704208000191	22.860
1000	704208000191	24.310	1000	704208000191	25.040
1200	704208000191	25.720	1200	704208000191	26.500
1500	704208000191	27.850	1500	704208000191	28.680
2000	704208000191	31.390	2000	704208000191	32.330

MG-33SC: Cetveli tip manyetik seviye göstergesi.
MG-33SV: Vanalı tip manyetik seviye göstergesi.
MG-33SVC: Cetveli-Vanlı tip manyetik seviye göstergesi.

Oransal Seviye Göstergesi ve Kontrolörü / MG-33S + EG-11



Boru ve Şamandıra	: Paslanmaz Çelik
Manyetik Disk	: Plastik
Oransal Çubuk	: AISI 304 Paslanmaz Çelik
Bağlantı	: Flanş, Rakor, Manşon, Nipel
Basınç Sınıfı	: PN 10
Flanş	: St. 37.2 Karbon Çelik (Opsiyonel Paslanmaz Çelik)
Flanş Tipleri	: DIN, ANSI, JIS
Maks. Çalışma Sıcaklığı	: 160 °C

MG-33S + EG-11		
Boy (mm)	Art. No	TL/Adet
300	704208000191	28.450
500	704208000191	32.070
700	704208000191	35.700
1000	704208000191	41.130
1200	704208000191	44.750
1500	704208000191	50.180
2000	704208000191	59.230

Ürün imalat boyu yekpare olarak maks. 3.000 mm'dir.
Liste fiyatlarımıza pano dahil değildir.

EG-11 PANO	
Art. No	TL/Adet
704350000036	14.000

4-20 mA veya 0-10 V Analog Çıkış

EX-PROOF Sertifikalı ürünlerimiz için fiyat sorunuz.



TSEK 427 standardına uygundur.

Seviye Ölçüm Cihazı / EG-11

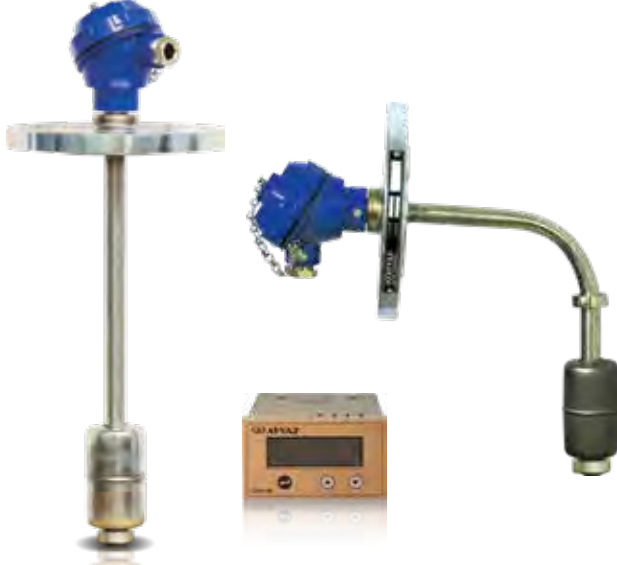

TSEK 427
standardına
uygundur.

EG-11		
Boy (mm)	Art. No	TL/Adet
300	704300000015	20.810
500	704300000015	23.300
700	704300000015	25.760
1000	704300000015	29.470
1200	704300000015	31.940
1500	704300000015	35.650
2000	704300000015	41.840

Ürün imalat boyu maks.3.000 mm'dir.
Liste fiyatlarımıza pano dahil değildir.

EG-11 PANO	
Art. No	TL/Adet
704350000036	14.000

Oransal Ölçüm - Dijital Göstergelidir.

EX-PROOF Sertifikalı ürünlerimiz için fiyat sorunuz.

Boru ve Şamandıra	: AISI 304 Paslanmaz Çelik (Opsiyonel Teflon Kaplı)
Bağlantı	: DN 15 - DN 100 PN 16 Flanşlı, 2" BSP veya NPT Dişli
Çalışma Sıcaklığı	: -10 /+ 125 °C
Besleme Gerilimi	: 220 VAC (24 V Opsiyonel)
Çıkış Sinyali	: 4-20 mA (0-10 Volt)
Pano Ölçüsü	: 103x60 mm

Rotlu Seviye Şalteri / AU-22



TSEK 427
standardına
uygundur.

AU-22		
Boy (mm)	Art. No	TL/Adet
300	704400000010	18.215
500	704400000010	18.400
700	704400000010	18.590
1000	704400000010	18.870
1200	704400000010	19.055
1500	704400000010	19.340
2000	704400000010	19.800

Ürün imalat boyu maks. 3.000 mm'dir.
Liste fiyatlarımıza pano dahil değildir.

AU-22 PANO	
Art. No	TL/Adet
704350000045	7.630

Dört kontaklıdır.

EX-PROOF Sertifikalı ürünlerimiz için fiyat sorunuz.

Boru ve Şamandıra	: AISI 304 Paslanmaz Çelik (Opsiyonel Teflon Kaplı)
Bağlantı	: DN 15 - DN 100 PN 16 Flanşlı, 2" BSP veya NPT Dişli
Çalışma Sıcaklığı	: -10 /+ 125 °C
Kontakt Şekli	: Normalde Açık / Normalde Kapalı
Switch Voltajı Maks.	: 400 VAC / DC
Pano Ölçüsü	: 103x60 mm

Rotlu Seviye Şalteri



Boru ve Şamandıra : AISI 304 Paslanmaz Çelik
Bağlantı : 3/8" Dişli
Çalışma Sıcaklığı : -10/+ 125 °C
Switch Voltajı Maks. : 400 VAC / DC
Min. Yoğunluk : 0,80 gr/cm³

AU-21		
Boy (mm)	Art. No	TL/Adet
100	704950000010	11.630
200	704950000010	11.680
300	704950000010	11.730
400	704950000010	11.780
500	704950000010	11.830
700	704950000010	11.930

İki kontaklıdır.
 EX-PROOF Sertifikalı ürünlerimiz için fiyat sorunuz.



AU-20DD	
Art. No	TL/Adet
7049500000100	11.590



Boru ve Şamandıra : AISI 304 Paslanmaz Çelik
Bağlantı : 3/8" Dişli
Çalışma Sıcaklığı : -10 /+125 °C
Switch Voltajı Maks. : 400 VAC / DC
Kontakt Şekli : Normalde Açık
Min. Yoğunluk : 0,80 gr/cm³



AU-20YD	
Art. No	TL/Adet
7049500000102	11.590



Boru ve Şamandıra : AISI 304 Paslanmaz Çelik
Bağlantı : 3/8" Dişli
Çalışma Sıcaklığı : -10 /+ 125 °C
Switch Voltajı Maks. : 400 VAC / DC
Kontakt Şekli : Normalde Açık
Min. Yoğunluk : 0,80 gr/cm³



AU-20YK	
Art. No	TL/Adet
7049500000103	12.860



Boru ve Şamandıra : AISI 304 Paslanmaz Çelik
Bağlantı : 3/8" Dişli
Çalışma Sıcaklığı : -10 /+ 125 °C
Switch Voltajı Maks. : 400 VAC / DC
Kontakt Şekli : Normalde Açık
Min. Yoğunluk : 0,80 gr/cm³



AU-20DK	
Art. No	TL/Adet
7049500000101	12.860



Boru ve Şamandıra : AISI 304 Paslanmaz Çelik
Bağlantı : 3/8" Dişli
Çalışma Sıcaklığı : -10 /+ 125 °C
Switch Voltajı Maks. : 400 VAC / DC
Kontakt Şekli : Normalde Açık
Min. Yoğunluk : 0,80 gr/cm³

SEVİYE GÖSTERGELERİ

Seviye Tank Şamandırası



KTS-50		
Boy (mm)	Art. No	TL/Adet
3/4"	704970000155	17.350
1"	704980000155	17.870
Şamandıra	604261600220	7.290

Komple AISI 304 Paslanmaz Çelik temas yüzeylidir.

Şamandıra	: AISI 304 Paslanmaz Çelik
Şamandıra Çapı	: 220 mm (Opsiyonel 150 mm)
Bağlantı	: Dişli
Maks. Çalışma Basıncı	: 8 bar
Maks. Çalışma Sıcaklığı	: 90 °C

Seviye Şalteri



C-2		
Çap	Art. No	TL/Adet
C-2 ABS Kapak	704600000010	9.480
C-2 Metal Kapak	704600000011	12.300
C-2 Şamandıra	604600000100	630

Şamandıra	: Paslanmaz Çelik
Kapak	: ABS Plastik / Metal
Bağlantı	: 1" Dişli (Opsiyonel 3/4" Dişli)
Çalışma Sıcaklığı	: -20 / +150 °C
Basınç Sınıfı	: PN 6
Besleme Voltajı	: 220 V
Kontakt Aralığı	: 15-90 mm

Seviye Şalteri



Bağlantı	: 1/2" Dişli (Opsiyonel 1")
Maks. Kontakt Kapasitesi	: 10 W / VA
Maks. Besleme Voltajı	: 180 VDC / 130 VAC
Maks. Kontakt Akımı	: 0,7A
Çalışma Basıncı	: 5 bar
Maks. Çalışma Sıcaklığı	: 125°C
Şamandıra Malzemesi	: AISI304 Paslanmaz Çelik
Min. Yoğunluk	: 0,7 gr/cm ³
Montaj Şekli	: Yatay



C-5		
Çap	Art. No	EURO/Adet
1/2"		155
1"		210



Flanş	: Paslanmaz Çelik
Şamandıra	: Paslanmaz Çelik
Min. Yoğunluk	: 0.7 gr/cm ³
Muhafaza Malzemesi	: Alüminyum Enjeksiyon
Flanş Boyutları	: 92x92 mm
Maks. Basınç	: 25 bar
Çalışma Sıcaklığı	: -20 / +250 °C
Ortam Sıcaklığı	: -20 / + 80 °C
Koruma Sınıfı	: IP65



AELB-11 / AELB-12		
	Art. No	EURO/Adet
AELB-11 (Standart)		740
AELB-12 (Uzun Kollu)		790

* EURO/Adet ve USD/Adet olan fiyatlarımızın TL karşılıkları fatura tarihindeki Merkez Bankası döviz satış kuru üzerinden hesaplanacaktır.

SEVİYE GÖSTERGELERİ

Seviye Şalteri



TSEK 3464
standardına
uygundur.



C-4		
	Art. No	TL/Adet
PN6	70450000010	9.950
PN6 Ayar Mekanizmalı	70450000010	10.580
PN16	70450000020	12.370
PN16 Ayar Mekanizmalı	70450000020	13.250
PN6 / Teflon Kaplı	70450000015	12.940
Kontrol Ünitesi	70450000150	3.490

Yedek Aksam		
	Art. No	TL/Adet
Şamandıra	70450000100	1.470
Karşı Flanş Karbon Çelik	70450000105	2.750
Karşı Flanş Paslanmaz Çelik	70450000110	3.300

C-4 MARINE SERTİFİKALI (EX-PROOF)		
	Art. No	EURO/Adet
C-4	708300100005	1.600

Şamandıra	: Paslanmaz Çelik
Kapak	: Alüminyum Enjeksiyon
Bağlantı	: Kare Flanşlı
Flanş	: Paslanmaz Çelik
Çalışma Sıcaklığı	: -20 / + 150 °C
Besleme Voltajı	: 220 V
Opsiyonel	: Ölçüm mesafesi ayarlamalı
Kontakt Aralığı	: 20-180 mm

Kablolu Seviye Şalteri



Şamandıra	: PP
Kablo Çapı	: 10 mm PVC 3x1 mm
Gerilim	: 250 VAC 50 Hz
Maks. Çalışma Basıncı	: 10 bar
Çalışma Sıcaklığı	: -25/+60 °C
Koruma Sınıfı	: IP68
Kontakt	: 10A-250 VAC NA/NK
Ayarlanabilir Mesafe	: 750 mm



Şamandıra	: PP
Kablo Çapı	: 10 mm PVC 3x1 mm
Gerilim	: 250 VAC 50 Hz
Maks. Çalışma Basıncı	: 10 bar
Çalışma Sıcaklığı	: -25/+60 °C
Koruma Sınıfı	: IP68
Kontakt	: 10A-250 VAC NA/NK
Ayarlanabilir Mesafe	: 750 mm



SMART		
Boy (mm)	Art. No	EURO/Adet
5 m Kablolu	708320016010	37
10 m Kablolu	708320016020	53

Temiz su için kullanıma uygundur.

MAC5		
Boy (mm)	Art. No	EURO/Adet
10 m Kablolu	708320016320	160

Atık su için kullanıma uygundur.

• EURO/Adet ve USD/Adet olan fiyatlarımızın TL karşılıkları fatura tarihindeki Merkez Bankası döviz satış kuru üzerinden hesaplanacaktır.

SEVİYE GÖSTERGELERİ

Seviye Şalteri / AELB-61



16 bar, Maks. 150 °C
0.75 gr/cm³
1xMikroşalter (NA/NK)
Muhafaza: Alüminyum



AELB-61		
Art. No	EURO/Adet	
	2.220	

Motorlu Seviye Şalteri / AELF-11



AELF-11		
Art. No	EURO/Adet	
708430100005	810	

Bağlantı	: 1" Dişli (Opsiyonel 1 1/4"- 1 1/2")
Besleme	: 24 V DC (Opsiyonel 24/110/220 V AC)
Dalma Boyu (L)	: 150 mm
Çalışma Basıncı	: -0,6 / +0,6 bar
Koruma Sınıfı	: IP65
Çalışma Sıcaklığı	: -25 / +100 °C (Opsiyonel 600 °C)
Devir Sayısı	: 5d / dk
Opsiyonel	: Mini palet, yaylı katlanabilir palet, çapraz kanatlı palet, tek kanatlı palet.

Seviye İzleme Göstergesi / AELD-11



AELD-11		
Boy (mm)	Art. No	EURO/Adet
100	708430102005	250
250	708430102010	275
500	708430102015	305
750	708430102020	330
1000	708430102025	430

Opsiyonel kontak alınabilir.

Bağlantı Malzemesi	: Karbon Çelik
Proses Sıcaklığı	: 60 °C (Opsiyonel 100 °C)
Gözetleme Boru Malzemesi	: Cam (Opsiyonel Plexi)
Bağlantı	: 1/2" Dişli
Çalışma Basıncı	: 2 bar (Opsiyonel 3 bar)

• EURO/Adet ve USD/Adet olan fiyatlarımızın TL karşılıkları fatura tarihindeki Merkez Bankası döviz satış kuru üzerinden hesaplanacaktır.

SEVİYE GÖSTERGELERİ

Su Alarm Şalteri



Art. No	EURO/Adet
708430102100	270



Gövde	: PP (Opsiyonel SS)
Güç	: 18-29 V DC
Kablo	: 3x0,22 m ² ya da 5x0,22 m ²
Bağlantı	: 3/4" Dişli
Maks. Çalışma Sıcaklığı	: 85 °C
Maks. Çalışma Basıncı	: 20 bar
Koruma Sınıfı	: IP 68
Min. İletkenlik	: 100 m Siemens/cm
Montaj	: Yatay/Dikey

Su Alarm Dedektörü



Art. No	EURO/Adet
708430102110	230



Güç Kaynağı	: 24 V DC
Çıkış	: 1A / 125 V AC NO / NC Röle + Duyarga
Görüntü	: 3 Adet Kırmızı LED
Elektrik Bağlantısı	: 3x0,22 m ² Kablo
Besleme Voltajı	: 9V Alkaline veya 24V DC
Maks. Çalışma Sıcaklığı	: 85 °C
Maks. Çalışma Basıncı	: 20 bar
Koruma Sınıfı	: IP 68
Min. İletkenlik	: 100 m Siemens/cm

SEVİYE KONTROL

Akış Kontrol Şalteri

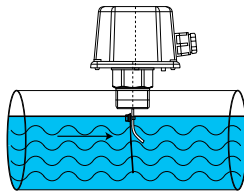

AK-100		
Çap	Art. No	TL/Adet
1"	704700000010	4.890



Saç Gövde	: St. 37.2 Karbon Çelik
Kapak	: ABS
Conta	: NBR
Bağlantı Rakoru	: 1" MS 58 Piriç
Plakalar	: AISI 304 Paslanmaz Çelik
Besleme Voltajı	: 220 V
Uygulama Hat Çapı	: DN25-DN300
Maks. Çalışma Sıcaklığı	: 90 °C
Basınç Sınıfı	: PN16

Kazan Suyu Numune Alma Kabı



NK-16		
Çap	Art. No	EURO/Adet
3"	708170900080	1.325



Gövde	: AISI 304 Paslanmaz Çelik
Serpantin	: 1/2" AISI 316 L Paslanmaz Çelik
Serpantin Nominal Basınç	: PN 40
Soğuk Su Giriş-Çıkış	: 1/2"
Gövde Nominal Basınç	: PN 16

• EURO/Adet ve USD/Adet olan fiyatlarımızın TL karşılıkları fatura tarihindeki Merkez Bankası döviz satış kuru üzerinden hesaplanacaktır.

SEVİYE GÖSTERGELERİ

Sıvı Seviye Rölesi



Besleme : 220V AC, 2.8 VA
Çıkış : 4 Adet Bağımsız Röle 5A
Giriş : 2 Adet bağımsız seviye şalterinden veya iletkenlik seviye elektrodundan gelen kontak bilgisi mikro işlemci tabanlı
Çalışma Sıcaklığı : -20 / +70 °C
Pano Ölçüsü : 72x72 mm



ASK-P3	
Art. No	EURO/Adet
708430101060	475



Besleme : 220V AC, 2.8 VA
Çıkış : 2 Adet 5A Röle ve Pompa Kontrol Rölesi
Giriş : Seviye şalterinden ve seviye elektrodlarından gelen seviye bilgisi mikro işlemci tabanlı. Çıkış bilgilerini hafızasında saklama özelliği.
Çalışma Sıcaklığı : -20 / +70 °C
Pano Ölçüsü : 72x72 mm



ASK-P4	
Art. No	EURO/Adet
708430101050	475

İletkenlik Tip Seviye Elektrodu



Yalıtım Malzemesi : PTFE
Bağlantı Malzemesi : Paslanmaz Çelik
Maks. Çalışma Sıcaklığı : 210 °C
Maks. Çalışma Basıncı : 13 bar

AELC09F - AISI304 PASLANMAZ ÇELİK		
Bağlantı	Art. No	EURO/Adet
3/8"	708430103005	135
1/2"	708430103010	135

AELC09F - AISI316 PASLANMAZ ÇELİK		
Bağlantı	Art. No	EURO/Adet
3/8"	708430103020	155
1/2"	708430103025	155



Yalıtım Malzemesi : PTFE
Bağlantı Malzemesi : Paslanmaz Çelik
Maks. Çalışma Sıcaklığı : 160 °C
Maks. Çalışma Basıncı : 16 bar

AELC09 - AISI304 PASLANMAZ ÇELİK		
Bağlantı	Art. No	EURO/Adet
3/8"	708430104020	160
1/2"	708430104025	160

AELC09 - AISI316 PASLANMAZ ÇELİK		
Bağlantı	Art. No	EURO/Adet
3/8"	708430104020	180
1/2"	708430104025	180



Yalıtım Malzemesi : PTFE
Bağlantı Malzemesi : Paslanmaz Çelik
Maks. Çalışma Sıcaklığı : 220 °C
Maks. Çalışma Basıncı : 30 bar

AELC20F - AISI304 PASLANMAZ ÇELİK		
Bağlantı	Art. No	EURO/Adet
3/8"	708430105005	170
1/2"	708430105010	170

AELC20F - AISI316 PASLANMAZ ÇELİK		
Bağlantı	Art. No	EURO/Adet
3/8"	708430105020	190
1/2"	708430105025	190



• EURO/Adet ve USD/Adet olan fiyatlarımızın TL karşılıkları fatura tarihindeki Merkez Bankası döviz satış kuru üzerinden hesaplanacaktır.

SEVİYE GÖSTERGELERİ

Bim/Revit
Kütüphanesi



SEVİYE KONTROL

Kazan Otomatik Yüzey Blöf Sistemi



YBS-10		
	Art. No	EURO/Adet
Yüzey Blöf Sistemi	704970000150	Fiyat sorunuz
• İletkenlik ölçüm probu EL-22 (1/2" Dişli L: 500 mm)		
• İletkenlik transmitteri FARB2		
• Dijital Kontrolör ADK-100		
• Glob Vana GV-40K		
• DN20 PN40 ARI Elektrik Aktuatörlü Kontrol Vanası		
• Disko Çekvalf ÇV-10S1		
• T - Bağlantı		
• Maks. çalışma basıncı: 32 bar		
• Maks. çalışma sıcaklığı: 239°		

Farklı bağlantı çap bilgisi için müşteri temsilcimizle görüşünüz.

* Sistem için üstteki 3D görsele bakınız.

• EURO/Adet ve USD/Adet olan fiyatlarımızın TL karşılıkları fatura tarihindeki Merkez Bankası döviz satış kuru üzerinden hesaplanacaktır.

SEVİYE GÖSTERGELERİ

Kazan Otomatik Dip Blöf Sistemi



DBV-10		
	Art. No	EURO/Adet
Dip Blöf Sistemi	703660000001	Fiyat sorunuz
• DN 40, PN 40 Paslanmaz çelik döküm, flanşlı, tam geçişli küresel vana		
• Limit switch		
• Selenoid vana		
• Yay dönüşlü pnömatik aktüatör		
• Zaman ayar rölesi	704970000101	

İşletmeye alırken gerektiğinde servis desteği verilir.
Farklı bağlantı çap bilgisi için ve Blöf Sistemlerinde ENERJİ GERİ KAZANIMI uygulaması için müşteri temsilcimizle görüşünüz.

* Sistem için sayfa 39'daki 3D görsele bakınız.

Kazan Oransal Besi Suyu Sistemi



* Sistem için sayfa 39'daki 3D görsele bakınız.

Seviye Kontrol Vanası : Stevi 35.448-E Premio Plus 5kN
Gövde : 1.0619+N Çelik Döküm
Maks. Çal. Sıcaklığı : 450 °C
Basınç Sınıfı : PN 40
Bağlantı : Flanşlı
Kontrolör : Ayvaz ADK-100
Oransal seviye kontrolü

Seviye Cihazı : KP01 3R
Gövde : Paslanmaz Çelik
Elektrotlar : Paslanmaz Çelik
Kasa : Alüminyum Enjeksiyon
Enjeksiyon Bağlantı : 3/4" BSP Dişli
Maks. Çal. Sıcaklığı : 238 °C
Maks. Çal. Basıncı : 32 bar



Fiyat sorunuz.

SEVİYE GÖSTERGELERİ

Kondens Kirlilik Ölçüm ve Kontrol Sistemi



- Paslanmaz Disco Çekvalf
- Çift Etkili Pnömatik Aktüatörlü Paslanmaz Küresel Vana Normalde Açık
- Çift Etkili Pnömatik Aktüatörlü Paslanmaz Küresel Vana Normalde Kapalı
- İletkenlik Transmitteri B&C Elektronik C3600 4-20 mA (110x90x60 mm)
- İletkenlik Sensörü Sensorex CS675 HTTC 250 PSI 200C 1" Dalma Boyu Sensör Çapı 19 mm Kablo Tarafı 3/4"
- ADK-100 Kontrolör
- Paslanmaz Küresel Vana Dişli 304 Kalite



KKS-10		
Çap	Art. No	EURO/Adet
25		Fiyat sorunuz
40		
50		
80		
100		
125		
150		

Otomatik Kazan Doldurma Vanası



1/2" (1,5-6,0 BAR) - 249		
Çap	Art. No	EURO/Adet
1/2"	708275002010	80

Gövde	: Nikel Kaplı Pirinç
Conta	: NBR
Ayar Basınç Aralığı	: 1.5-6 bar (10 bar Giriş Basıncı)
Maks. Dayanım Basıncı	: 25 bar
Maks. Çalışma Sıcaklığı	: 90 °C
Basınç Göstergesi Skalası	: 0-6 bar
Filtre	: Paslanmaz Çelik 800 µ
Bünyesinde Kapatma Ünitesi ve Çekvalf mevcuttur.	

• EURO/Adet ve USD/Adet olan fiyatlarımızın TL karşılıkları fatura tarihindeki Merkez Bankası döviz satış kuru üzerinden hesaplanacaktır.

KONDENSTOPLAR

Yüzer Şamandıralı Kondenstop / Termostatik Hava Tahliyeli



TS-EN 26948
standardına
uygundur.



SFK-40 D DİŞLİ			SFK-40 F FLANŞLI		
Çap	Art. No	TL/Adet	Çap	Art. No	TL/Adet
1/2"	703200110012	27.420	15	703200110025	28.770
3/4"	703200110016	27.420	20	703200110029	29.810
1"	703200110020	27.930	25	703200110033	34.030

SFK-61 D DİŞLİ			SFK-61 F FLANŞLI		
Çap	Art. No	TL/Adet	Çap	Art. No	TL/Adet
1/2"	703200110062	57.570	15	703200110074	94.180
3/4"	703200110066	57.570	20	703200110078	100.940
1"	703200110070	60.240	25	703200110082	117.390

SFK-40

Gövde ve Kapak : GGG40.3 Sfero Döküm
Şamandıra : Paslanmaz Çelik
Filtre ve Hava Atıcı Ünite : Paslanmaz Çelik
Maks. Çalışma Basıncı : 16 bar
Maks. Çalışma Sıcaklığı : 220 °C
ΔP : 4.5 / 10 / 14 bar

SFK-61

Gövde ve Kapak : AISI316 Pas. Çelik
Şamandıra : AISI316 Pas. Çelik
Filtre ve Hava Atıcı Ünite : AISI316 Pas. Çelik
Maks. Çalışma Basıncı : 16 bar
Maks. Çalışma Sıcaklığı : 220 °C
ΔP : 4.5 / 10 / 14 bar

Şamandıralı Kondensstop / Termostatik Hava Tahliyeli



TS-EN 26948
standardına
uygundur.

SK-51 DİŞLİ			SK-51 FLANŞLI		
Çap	Art. No	TL/Adet	Çap	Art. No	TL/Adet
1/2"	703200101001	18.510	15	703200102001	20.290
3/4"	703200101004	18.510	20	703200102004	21.330
1"	703200101007	19.490	25	703200102011	24.840

Montaj pozisyonu yatay veya dikey olarak değiştirilebilir.



BUHAR KİLİDİ ÇÖZÜCÜ SİSTEMLİ					
SK-51 SLR DİŞLİ			SK-51 SLR FLANŞLI		
Çap	Art. No	TL/Adet	Çap	Art. No	TL/Adet
1/2"	703200121001	41.600	15	703200121010	44.140
3/4"	703200121004	41.600	20	703200121013	45.620
1"	703200121007	42.940	25	703200121016	47.590

Gövde ve Kapak : GGG40.3 Sfero Döküm
İç Aksam ve Şamandıra : Paslanmaz Çelik
Maks. Çalışma Basıncı : 16 bar
Maks. Çalışma Sıcaklığı : 250 °C
ΔP : 4.5 / 10 / 14 bar

KONDENSTOPLAR

Duyargalı Şamandıralı Kondenstop / Termostatik Hava Tahliyeli



TS-EN 26948
standardına
uygundur.

SK-51D DIŞLI			SK-51D FLANŞLI		
Çap	Art. No	TL/Adet	Çap	Art. No	TL/Adet
1/2"		22.210	15		24.350
3/4"		22.210	20		25.590
1"		23.390	25		29.800

Montaj pozisyonu yatay veya dikey olarak değiştirilebilir.

Gövde ve Kapak	: GGG40.3 Sfero Döküm
İç Aksam ve Şamandıra	: Paslanmaz Çelik
Maks. Çalışma Basıncı	: 16 bar
Maks. Çalışma Sıcaklığı	: 250 °C
ΔP	: 4.5 / 10 / 14 bar

Şamandıralı Kondenstop / Bimetalik Hava Tahliyeli



TS-EN 26948
standardına
uygundur.

SK-51 B DIŞLI			SK-51 B FLANŞLI		
Çap	Art. No	TL/Adet	Çap	Art. No	TL/Adet
1/2"	703200103100	24.500	15	703200103110	25.710
3/4"	703200103104	24.500	20	703200103110	26.120
1"	703200103107	25.360	25	703200103116	30.010

Montaj pozisyonu yatay veya dikey olarak değiştirilebilir.

Gövde ve Kapak	: GGG40.3 Sfero Döküm
İç Aksam ve Şamandıra	: Paslanmaz Çelik
Maks. Çalışma Basıncı	: 16 bar
Maks. Çalışma Sıcaklığı	: 250 °C
ΔP	: 4.5 / 10 / 14 bar

Şamandıralı Kondenstop / Termostatik Hava Tahliyeli



TS-EN 26948
standardına
uygundur.

SK-50 DIŞLI			SK-50 FLANŞLI		
Çap	Art. No	TL/Adet	Çap	Art. No	TL/Adet
1"	703200201007	26.900	25	703200202007	30.720
1 1/4"	703200201010	71.140	32	703200202010	78.750
1 1/2"	703200201013	71.640	40	703200202013	79.010
2"	703200201016	88.810	50	703200202016	98.020

Gövde ve Kapak	: GG-25 Pik Döküm
İç Aksam ve Şamandıra	: Paslanmaz Çelik
Maks. Çalışma Basıncı	: 16 bar
Maks. Çalışma Sıcaklığı	: 250 °C
ΔP	: 4.5 / 10 / 14 bar

KONDENSTOPLAR

Şamandıralı Kondenstop / Bimetalik Hava Tahliyesi



TS-EN 26948
standardına
uygundur.

SK-50 B DİŞLİ			SK-50 B FLANŞLI		
Çap	Art. No	TL/Adet	Çap	Art. No	TL/Adet
1"	703200202386	57.400	25	703200202390	61.390
1 1/4"	703200202387	88.100	32	703200202391	96.240
1 1/2"	703200202388	88.480	40	703200202392	96.840
2"	703200202389	102.220	50	703200202393	111.620

Gövde ve Kapak : GG-25 Pik Döküm
İç Aksam ve Şamandıra : Paslanmaz Çelik
Maks. Çalışma Basıncı : 16 bar
Maks. Çalışma Sıcaklığı : 250 °C
ΔP : 4.5 / 10 / 14 bar

Şamandıralı Kondenstop / Termostatik Hava Tahliyesi



TS-EN 26948
standardına
uygundur.

SK-55 DİŞLİ			SK-55 FLANŞLI		
Çap	Art. No	TL/Adet	Çap	Art. No	TL/Adet
1 1/4"	703200201071	57.120	32	703200202021	64.670
1 1/2"	703200201074	59.940	40	703200202024	65.150
2"	703200201077	69.790	50	703200202027	79.060

Gövde ve Kapak : GG-25 Pik Döküm
İç Aksam ve Şamandıra : Paslanmaz Çelik
Maks. Çalışma Basıncı : 16 bar
Maks. Çalışma Sıcaklığı : 250 °C
ΔP : 4.5 / 10 / 14 bar

Şamandıralı Kondenstop / Gözetleme Camlı ve Filtreli



TS-EN 26948
standardına
uygundur.

SK-55L FİLTRELİ DİŞLİ / FLANŞLI					
Çap	Art. No	TL/Adet	Çap	Art. No	TL/Adet
1 1/4"	703200201081	76.570	32	703200202031	78.580
1 1/2"	703200201084	77.340	40	703200202034	79.350
2"	703200201087	85.530	50	703200202037	98.620

Montaj pozisyonu yatay veya dikey olarak değiştirilebilir.

SK-55LC GÖZETLEME CAMLI VE FİLTRELİ DİŞLİ / FLANŞLI					
Çap	Art. No	TL/Adet	Çap	Art. No	TL/Adet
1 1/4"	703200201081	80.400	32	703200202031	82.510
1 1/2"	703200201084	81.210	40	703200202034	83.320
2"	703200201087	89.800	50	703200202037	103.540

Gövde ve Kapak : GGG40.3 Sfero Döküm
İç Aksam ve Şamandıra : Paslanmaz Çelik
Maks. Çalışma Basıncı : 16 bar
Maks. Çalışma Sıcaklığı : 250 °C
ΔP : 4.5 / 10 / 14 bar
Gözetleme Camı : Borosilikat

KONDENSTOPLAR

Şamandıralı Kondenstop / Termostatik Hava Tahliyesi

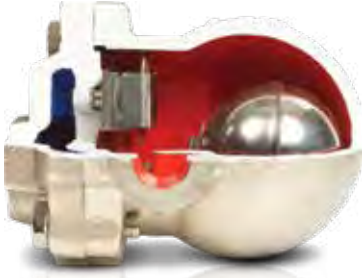

TS-EN 26948
standardına
uygundur.

SK-61 DIŞLI			SK-61 FLANŞLI		
Çap	Art. No	TL/Adet	Çap	Art. No	TL/Adet
1/2"	703200105001	47.450	15	703200105101	54.540
3/4"	703200105004	47.450	20	703200105104	68.540
1"	703200105007	60.830	25	703200105107	81.710
1 1/4"	703200105020		32	703200105201	
1 1/2"	703200105023	Fiyat sorunuz	40	703200105204	Fiyat sorunuz
2"	703200105026		50	703200105207	

Gözetleme camlı modellerimiz için fiyat sorunuz.
Buhar kilidi çözücü sistemli ürün modeli için fiyat sorunuz.

Gövde ve Kapak : AISI 316 Paslanmaz Çelik
İç Aksam ve Şamandıra : Paslanmaz Çelik
Maks. Çalışma Basıncı : 25 bar
Maks. Çalışma Sıcaklığı : 250 °C
ΔP : 4.5 / 10 / 14 bar

Şamandıralı Kondenstop / Termostatik Hava Tahliyesi



TS-EN 26948
standardına
uygundur.

SK-70 DIŞLI			SK-70 FLANŞLI		
Çap	Art. No	TL/Adet	Çap	Art. No	TL/Adet
1/2"	703200105111	28.000	15	703200105120	43.610
3/4"	703200105114	28.000	20	703200105123	50.400
1"	703200105117	42.300	25	703200105126	54.140
1 1/4"	703200105188		32	703200105180	
1 1/2"	703200105191	Fiyat sorunuz	40	703200105183	Fiyat sorunuz
2"	703200105194		50	703200105186	

Gözetleme camlı modellerimiz için fiyat sorunuz.
Buhar kilidi çözücü sistemli ürün modeli için fiyat sorunuz.

Gövde ve Kapak : Çelik Döküm
İç Aksam ve Şamandıra : Paslanmaz Çelik
Maks. Çalışma Basıncı : 25 bar
Maks. Çalışma Sıcaklığı : 250 °C
ΔP : 4.5 / 10 / 14 bar

Ters Kovalı Kondenstop



BT-16 DIŞLI		
Çap	Art. No	TL/Adet
1/2" 5,4 bar	703460010100	15.250
3/4" 5,4 bar	703460010103	15.760
1" 5,4 bar	703460010106	18.230
1/2" 8,5 bar	703460010101	15.250
3/4" 8,5 bar	703460010104	15.760
1" 8,5 bar	703460010107	18.230
1/2" 15,5 bar	703460010102	15.250
3/4" 15,5 bar	703460010105	15.760
1" 15,5 bar	703460010108	18.230

BT-16 FLANŞLI		
Çap	Art. No	TL/Adet
DN15 5,4 bar	703460010109	16.960
DN20 5,4 bar	703460010112	18.020
DN25 5,4 bar	703460010115	18.790
DN15 8,5 bar	703460010110	16.960
DN20 8,5 bar	703460010113	18.020
DN25 8,5 bar	703460010116	18.790
DN15 15,5 bar	703460010111	16.960
DN20 15,5 bar	703460010114	18.020
DN25 15,5 bar	703460010117	18.790

Gövde ve Kapak : GGG40 Sfero Döküm
İç Aksam ve Kova : Paslanmaz Çelik
Maks. Çalışma Basıncı : 16 bar
Maks. Çalışma Sıcaklığı : 220 °C
ΔP : 5.4 / 8.5 / 15.5 bar

TS-EN 26948
standardına
uygundur.



KONDENSTOPLAR

Termodinamik Kondenstop

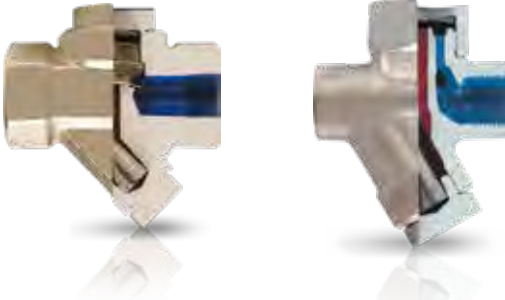

TS-EN 26948 standardına uygundur.

TDK-45 DİŞLİ			TDK-45 FLANŞLI		
Çap	Art. No	TL/Adet	Çap	Art. No	TL/Adet
1/2"	703300101000	9.750	15	703300102000	16.440
3/4"	703300101001	9.750	20	703300102001	17.760
1"	703300101002	9.980	25	703300102002	18.580

TDK-71		
Çap	Art. No	TL/Adet
1/2"	708210111020	10.060
3/4"	708210111030	11.270
1"	708210111040	14.140

TDK-45

TDK-71

Gövde : Dövme Çelik
Kapak : Transmisyon Çelik
Süzgeç, Disk, Sit : Paslanmaz Çelik
Maks. Çalışma Basıncı : 40 bar
Maks. Çalışma Sıcaklığı : 400 °C
Min. İşletme Basıncı : 0.7 bar

Gövde : Paslanmaz Çelik
Kapak : Paslanmaz Çelik
Süzgeç, Disk, Sit : Paslanmaz Çelik
Maks. Çalışma Basıncı : 40 bar
Min. Çalışma Basıncı : 0.7 bar
Maks. Çalışma Sıcaklığı : 400 °C

Duyargalı Termodinamik Kondenstop



TS-EN 26948 standardına uygundur.

TDK-45D DİŞLİ			TDK-45D FLANŞLI		
Çap	Art. No	TL/Adet	Çap	Art. No	TL/Adet
1/2"	703300201100	11.700	15	703300201106	19.730
3/4"	703300201101	11.700	20	703300201107	21.310
1"	703300201102	11.970	25	703300201108	22.290

Gövde : Dövme Çelik
Kapak : Transmisyon Çelik
Süzgeç, Disk, Sit : Paslanmaz Çelik
Maks. Çalışma Basıncı : 40 bar
Maks. Çalışma Sıcaklığı : 400 °C
Min. İşletme Basıncı : 0.7 bar

Bimetalik Kondenstop / Termostatik



TS-EN 26948 standardına uygundur.

TK-1 DİŞLİ			TK-1 FLANŞLI		
Çap	Art. No	TL/Adet	Çap	Art. No	TL/Adet
1/2"	703400101000	23.550	15	703400102000	30.630
3/4"	703400101001	24.040	20	703400102001	33.460
1"	703400101002	24.200	25	703400102002	34.960
1 1/4"	703400101003	35.370	32	703400102003	37.140
1 1/2"	703400101004	36.200	40	703400102004	38.190
2"	703400101005	37.340	50	703400102005	41.060

Gövde ve Kapak : CC 22.8 Dövme Çelik
Bi Metal Plakalar : Paslanmaz Çelik
Filtre, Sit, Valf : Paslanmaz Çelik
Maks. Çalışma Basıncı : 40 bar
Maks. Çalışma Sıcaklığı : 400 °C

KONDENSTOPLAR

Termostatik Kondenstop



Gövde ve Kapak : Dövme Çelik
Filtre, Sit : Paslanmaz Çelik
Termostatik Kapsül : Hastelloy
Çekvalf : Paslanmaz Çelik
Maks. Çalışma Basıncı : 32 bar
Maks. Çalışma Sıcaklığı : 250 °C



TS-EN 26948
standartına
uygundur.

TKK-2Y DİŞLİ			TKK-2Y FLANŞLI		
Çap	Art. No	TL/Adet	Çap	Art. No	TL/Adet
1/2"	703100101000	15.130	15	703100102000	23.460
3/4"	703100101001	16.480	20	703100102001	24.530
1"	703100101002	19.610	25	703100102002	24.870

Duyargalı Termostatik Kondenstop



Gövde ve Kapak : Dövme Çelik
Filtre, Sit : Paslanmaz Çelik
Termostatik Kapsül : Hastelloy
Çekvalf : Paslanmaz Çelik
Maks. Çalışma Basıncı : 32 bar
Maks. Çalışma Sıcaklığı : 250 °C



TS-EN 26948
standartına
uygundur.

TKK-2YD DİŞLİ			TKK-2YD FLANŞLI		
Çap	Art. No	TL/Adet	Çap	Art. No	TL/Adet
1/2"	703100107000	18.150	15	703100107006	28.150
3/4"	703100107001	19.775	20	703100107007	29.430
1"	703100107002	23.530	25	703100107008	29.840

Termostatik Kondenstop



Gövde ve Kapak : Dövme Çelik
Filtre, Sit : Paslanmaz Çelik
Termostatik Kapsül : Paslanmaz Çelik
Çekvalf : Paslanmaz Çelik
Maks. Çalışma Basıncı : 32 bar
Maks. Çalışma Sıcaklığı : 250 °C



TS-EN 26948
standartına
uygundur.

TKK-2N DİŞLİ			TKK-2N FLANŞLI		
Çap	Art. No	TL/Adet	Çap	Art. No	TL/Adet
1/2"	703100001000	11.260	15	703100002000	19.540
3/4"	703100001001	13.500	20	703100002001	20.620
1"	703100001002	13.780	25	703100002002	21.120



Gövde ve Kapak : Dövme Çelik
Filtre, Sit : Paslanmaz Çelik
Termostatik Kapsül : Hastelloy
Maks. Çalışma Basıncı : 32 bar
Maks. Çalışma Sıcaklığı : 250 °C



TS-EN 26948
standartına
uygundur.

TKK-21 DİŞLİ		
Çap	Art. No	TL/Adet
3/8"	703100201000	8.560
1/2"	703100201001	8.560

KONDENSTOPLAR

Termostatik Kondenstop / Buhar Devrelerinden Hava Atıcı



Gövde ve Kapak : Paslanmaz Çelik
Termostatik Kapsül : Hastelloy
Maks. Çalışma Basıncı : 45 bar
Maks. Çalışma Sıcaklığı : 250 °C



TS-EN 26948
standartına
uygundur.

TKK-41 DİŞLİ			TKK-42 DİŞLİ		
Çap	Art. No	TL/Adet	Çap	Art. No	TL/Adet
1/2"	703100501001	7.700	1/2"	703100601001	8.800
3/4"	703100501002	7.700	3/4"	703100601002	8.800



Gövde ve Kapak : Pirinç
Termostatik Kapsül : Hastelloy
Bağlantı : 1/2" Dişli
Maks. Çalışma Basıncı : 13 bar
Maks. Çalışma Sıcaklığı : 200 °C



TS-EN 26948
standartına
uygundur.

TKK-11 / TKK-61		
Çap	Art. No	TL/Adet
TKK-11	703100401000	8.480
TKK-61	703100301001	10.340

Termostatik Kondenstop / 3 Kapsüllü Tip



Gövde ve Kapak : Dövme Çelik
Filtre, Sit : Paslanmaz Çelik
Termostatik Kapsül : Hastelloy & Paslanmaz Çelik
Maks. Çalışma Basıncı : 32 bar
Maks. Çalışma Sıcaklığı : 250 °C



TS-EN 26948
standartına
uygundur.

TKK-3 DİŞLİ			TKK-3 FLANŞLI		
Çap	Art. No	TL/Adet	Çap	Art. No	TL/Adet
1/2"	703100701000	21.510	15	703100702000	26.090
3/4"	703100701001	21.960	20	703100702001	29.120
1"	703100701002	22.190	25	703100702002	30.710
1 1/4"	703100701003	34.580	32	703100702003	36.300
1 1/2"	703100701004	35.370	40	703100702004	37.140
2"	703100701005	36.690	50	703100702005	38.670

Termostatik Kondenstop / Süper Kondens Atıcı



Gövde ve Kapak : GGG40.3 Sfero Döküm
İç Aksam : Paslanmaz Çelik
Termostatik Kapsül : Hastelloy & Paslanmaz Çelik
Maks. Çalışma Basıncı : 21 bar
Maks. Çalışma Sıcaklığı : 250 °C



TS-EN 26948
standartına
uygundur.

HK-23		
Çap	Art. No	TL/Adet
50	703100902000	Fiyat sorunuz
65	703100902001	
80	703100902002	
100	703100902003	

Boşaltma kapasiteleri çapa bağlı olarak ayarlanabilir.

KONDENSTOPLAR

HTT-6 Hijyenik Buhar Kondenstobu



Alt ve üst gövde	: AISI 316 Paslanmaz Çelik
Kelepçe	: AISI 304 Paslanmaz Çelik
Conta	: Teflon
Maks. Basınç(PMA)	: 10 bar
Maks. Sıcaklık(TMA)	: 179°C
Maks. Çalışma Basıncı(PMO)	: 6 bar
Maks. Çalışma Sıcaklığı(TMO)	: 165°C
Min. Çalışma Sıcaklığı(TMO)	: 0°C



HTT-6		
DN	Art. No	TL/Adet
1/2"	703101001000	19.290
3/4"	703101001001	19.670
1"	703101001002	20.550

Vakum Kırıcı



Gövde ve Kapak	: MS 58 Piriñ	VK-70		VK-71	
İç Aksam	: Komple Paslanmaz Çelik				Paslanmaz Çelik
Bağlantı	: Dişli				Komple Paslanmaz Çelik
Maks. Çalışma Basıncı	: 16 bar				Dişli
Maks. Çalışma Sıcaklığı	: 260 °C				25 bar
Min. ΔP Açma Basıncı	: 0,17 bar				400 °C
					0,17 bar

VK-70		
Çap	Art. No	TL/Adet
1/2"	703100801000	4.650

VK-71		
Çap	Art. No	TL/Adet
1/2"	703100801005	5.340



Hava Devrelerinden Sıvı Atıcı



Gövde ve Kapak	: GGG40.3 Sfero Döküm
İç Aksam ve Şamandıra	: Paslanmaz Çelik
Maks. Çalışma Basıncı	: 16 bar
Maks. Çalışma Sıcaklığı	: 250 °C



TS-EN 26948 standardına uygundur.

SA-51 DİŞLİ			SA-50 DİŞLİ		
Çap	Art. No	TL/Adet	Çap	Art. No	TL/Adet
1/2"	703280101001	22.100	1"	703280201007	29.490
3/4"	703280101004	22.100	1 1/4"	703280201010	72.140
1"	703280101011	23.000	1 1/2"	703280201013	72.640
			2"	703280201016	87.860
SA-51 FLANŞLI			SA-50 FLANŞLI		
Çap	Art. No	TL/Adet	Çap	Art. No	TL/Adet
15	703280102001	23.310	25	703280202007	33.150
20	703280102004	25.000	32	703280202010	72.300
25	703280102008	28.270	40	703280202013	79.540
			50	703208202016	97.040

Otomatik Hava Tahliye Vanası



Gövde	: Nikel Kaplı Piriñ
Conta	: EPDM & NBR
Şamandıra	: Polipropilen Reçine
Dişli Bağlantı	: 1/2"
Maks. Akışkan Sıcaklığı	: 110 °C
Maks. Çalışma Basıncı	: 10 bar



HA-10		
Çap	Art. No	EURO/Adet
1/2"	708275051020	22

Ürünün gövdesi üzerine 6 mm Dişli By Pass deliği delinerek sevk edilmektedir.
Paslanmaz ve Çelik gövdeli ürün modelleri için fiyat sorunuz.

KONDENSTOPLAR

Hava Devrelerinden Sıvı Atıcı



TS-EN 26948
standardına
uygundur.

SA-52 DİŞLİ		
Çap	Art. No	TL/Adet
1/2"	703280102021	19.950

SA-62 DİŞLİ		
Çap	Art. No	TL/Adet
1/2"	703280105021	34.370

Gövde ve Kapak : GGG40.3 Sfero Döküm
İç Aksam ve Şamandıra : Paslanmaz Çelik
Maks. Çalışma Basıncı : 16 bar
Maks. Çalışma Sıcaklığı : 200 °C

Gövde ve Kapak : AISI 316 Paslanmaz Çelik
İç Aksam ve Şamandıra : Paslanmaz Çelik
Maks. Çalışma Basıncı : 25 bar
Maks. Çalışma Sıcaklığı : 250 °C

Sıvı Devrelerinden Hava Atıcı



TS-EN 26948
standardına
uygundur.

HA-52 DİŞLİ		
Çap	Art. No	TL/Adet
1/2"	703250103001	16.630

HA-62 DİŞLİ		
Çap	Art. No	TL/Adet
1/2"	703250103017	28.740

Gövde ve Kapak : GGG40.3 Sfero Döküm
İç Aksam ve Şamandıra : Paslanmaz Çelik
Maks. Çalışma Basıncı : 16 bar
Maks. Çalışma Sıcaklığı : 200 °C

Gövde ve Kapak : AISI 316 Paslanmaz Çelik
İç Aksam ve Şamandıra : Paslanmaz Çelik
Maks. Çalışma Basıncı : 25 bar
Maks. Çalışma Sıcaklığı : 250 °C

Sıvı Devrelerinden Hava Atıcı



TS-EN 26948
standardına
uygundur.

HA-51 DİŞLİ			HA-50 DİŞLİ		
Çap	Art. No	TL/Adet	Çap	Art. No	TL/Adet
1/2"	703250101001	16.920			
3/4"	703250101004	16.920			
1"	703250101011	18.010	1"	703250201007	23.440

HA-51 FLANŞLI			HA-50 FLANŞLI		
Çap	Art. No	TL/Adet	Çap	Art. No	TL/Adet
15	703250102001	18.330			
20	703250102004	19.960			
25	703250102008	23.610	25	703250202007	28.330

Paslanmaz ve Çelik gövdeli ürün modelleri için fiyat sorunuz.

Gövde ve Kapak : GGG40.3 Sfero Döküm
İç Aksam ve Şamandıra : Paslanmaz Çelik
Maks. Çalışma Basıncı : 16 bar
Maks. Çalışma Sıcaklığı : 250 °C

KONDENSTOPLAR

Akış Göstergesi



Gövde	: GG-25 Pik Döküm
Kapak	: GG-25 Pik Döküm
Cam	: Tempered Sodalime Glass (maks. 150 °C), (Opsiyonel 300 °C)
Sızdırmazlık Contaları	: PTFE
Bağlantı	: Dişli / Flanşlı
Maks. Çalışma Basıncı	: 16 bar
Çalışma Sıcaklığı	: -30 + 150 °C



AG-10 DİŞLİ			AG-10 FLANŞLI		
Çap	Art. No	TL/Adet	Çap	Art. No	TL/Adet
1/2"	708284000015	4.610	15	708284001015	5.810
3/4"	708284000020	4.810	20	708284001020	6.090
1"	708284000025	5.130	25	708284001025	6.460
1 1/4"	708284000032	6.310	32	708284001032	8.230
1 1/2"	708284000040	6.600	40	708284001040	8.650
2"	708284000050	8.260	50	708284001050	11.050

Daha yüksek sıcaklıklar için müşteri temsilcimizle görüşünüz.

Kondenstop Kontrol Gövdesi (T-KON 20) ve Cihazı (T-KON 21)



Gövde	: GGG40.3 Stefo Döküm
İç Aksam	: Paslanmaz Çelik
Conta	: PTFE
Maks. Çalışma Basıncı	: 16 bar
Maks. Çalışma Sıcaklığı	: 240 °C



T-KON 20 DİŞLİ			T-KON 20 FLANŞLI		
Çap	Art. No	TL/Adet	Çap	Art. No	TL/Adet
1/2"	703650200000	5.570	15	703650100000	8.470
3/4"	703650200001	5.710	20	703650100001	8.740
1"	703650200002	7.620	25	703650100002	9.060
1 1/4"	703650200003	13.260	32	703650100003	17.450
1 1/2"	703650200004	13.260	40	703650100004	17.680
2"	703650200005	15.350	50	703650100005	19.640

T-KON 21	
Art. No	TL/Adet
703650200015	23.540

Kondenstop Test Vanası KTV-10



Gövde	: AISI 304 Paslanmaz Çelik
Küre	: AISI 304 Paslanmaz Çelik
Conta	: PTFE
Maks. Çalışma Basıncı	: 40 bar
Maks. Çalışma Sıcaklığı	: 180 °C



KTV-10 DİŞLİ			KTV-10 FLANŞLI		
Çap	Art. No	TL/Adet	Çap	Art. No	TL/Adet
1/2"	703989001000	5.970	15	703989002000	12.940
3/4"	703989001002	7.280	20	703989002002	17.230
1"	703989001004	9.070	25	703989002004	21.420
1 1/4"	703989001006	11.040	32	703989002006	28.870
1 1/2"	703989001008	14.520	40	703989002008	33.790
2"	703989001010	19.010	50	703989002010	45.300

KONDENSTOPLAR

A-STMD Göstergeli Kondenstop İzleme Cihazı



Fiyat sorunuz.

A-STM Kondenstop İzleme Cihazı

Cihaz Çalışma Sıcaklığı	: 70 °C
Çıkış	: Led Göstergesi (Opsiyonel Bluetooth Bağlantı) Röle ile hata bildirimi, SPST (Röle çıkışından kablo ile PLC'ye de bağlantı yapılabilir)
Ölçüm Sıcaklık Aralığı	: 25-250 °C
Ölçüm Yapılabilen Su İletkenlik Aralığı	: 1,5-15 µS/cm

* Kondenstoptaki kaçağı ve tıkanıklığı tespit eder.

A-STM D Kondenstop İzleme Cihazı / Display

Cihaz Çalışma Sıcaklığı	: 70 °C
Çıkış	: Display ve Led Göstergesi (Opsiyonel Bluetooth Bağlantı) Röle ile hata bildirimi, SPDT (Röle çıkışından kablo ile PLC'ye de bağlantı yapılabilir)
Ölçüm Sıcaklık Aralığı	: 25-250 °C
Ölçüm Yapılabilen Su İletkenlik Aralığı	: 1,5-15 µS/cm

*Kondenstoptaki kaçağı ve tıkanıklığı tespit eder. İlaveten anlık sıcaklık ölçümü yapar.

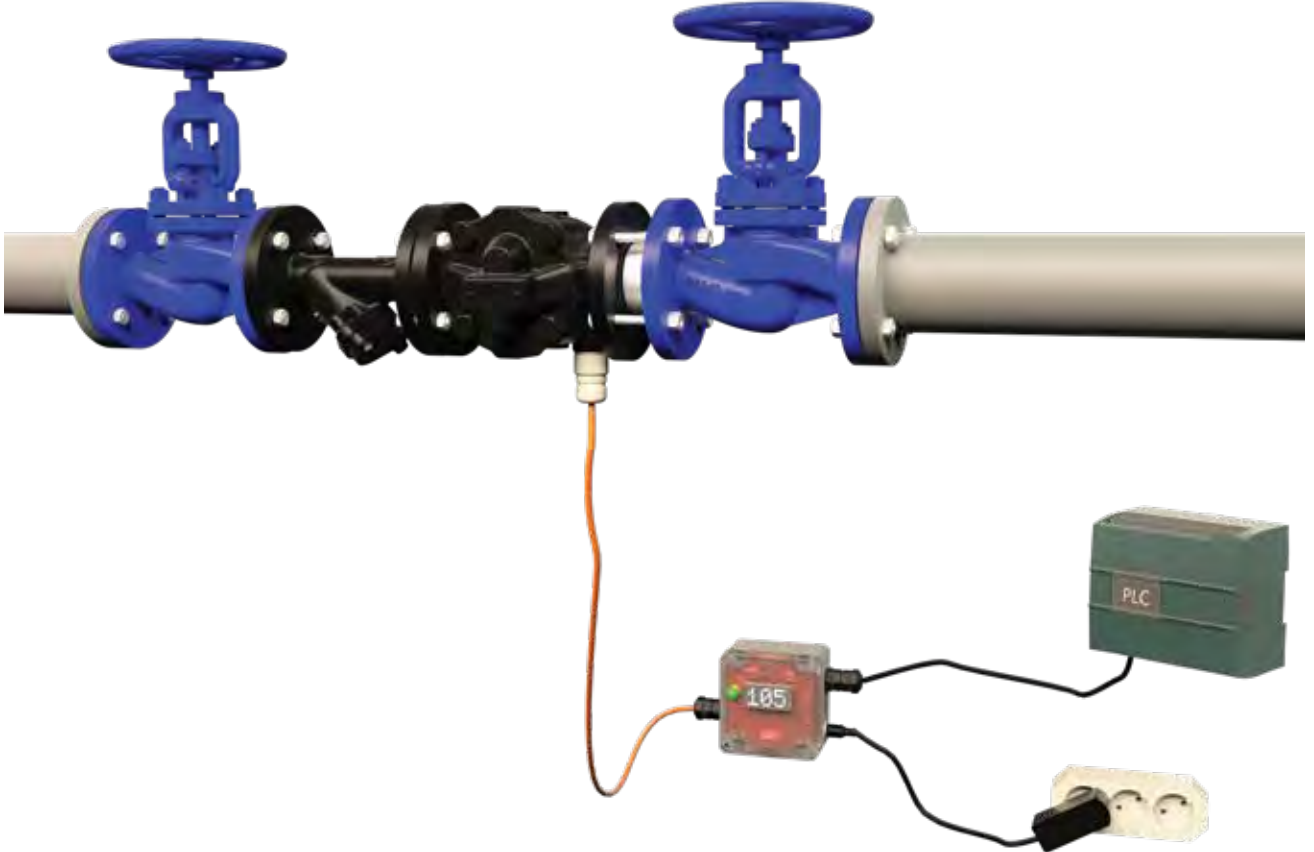

KONDENSTOPLAR

Buhar Separatörü / SPR



SPR-16			SPR-25			SPR-40		
Çap	Art. No	PN 16 TL/Adet	Çap	Art. No	PN 25 TL/Adet	Çap	Art. No	PN 40 TL/Adet
15	708400000415	16.850	15	708400100424	23.460	15	708400200415	23.460
20	708400000420	17.130	20	708400100430	32.120	20	708400200420	32.120
25	708400000425	17.850	25	708400100432	43.670	25	708400200425	43.670
32	708400000432	22.600	32	708400100433	51.970	32	708400200432	51.970
40	708400000436	24.430	40	708400100434	53.410	40	708400200436	53.410
50	708400000440	31.660	50	708400100436	71.460	50	708400200440	71.460
65	708400000444	35.290	65	708400100440	90.950	65	708400200444	90.950
80	708400000448	40.720	80	708400100444	110.430	80	708400200448	110.430
100	708400000450	56.100	100	708400100448	141.210	100	708400200450	141.210
125	708400000452	70.550	125	708400100452	189.000	125	708400200452	189.000
150	708400000454	87.640	150	708400100456	227.880	150	708400200454	227.880
200	708400000460	127.560	200	708400100460	310.490	200	708400200460	310.490

Gövde	: Karbon Çelik (Opsiyonel Paslanmaz Çelik)
İç Aksam	: Paslanmaz Çelik
Bağlantı	: Flanşlı (Opsiyonel Dişli)
Maks. Çalışma Sıcaklığı	: 250 °C
Basınç Sınıfı	: PN 16 / PN 25 / PN 40
Bağlantı Şekli	: Dikey / Yatay

Pnömatik Pistonlu Vana / On-Off



PKV-50			
Çap	Art. No	USD/Adet	Kvs (m ³ /h)
1/2"	708040010005	185	4,70
3/4"	708040010010	190	9,50
1"	708040010015	275	18,10
1 1/4"	708040010020	390	23,10
1 1/2"	708040010025	440	32,90
2"	708040010030	505	52,80

Tek etkili, normalde kapalıdır.

Gövde	: AISI 316 Paslanmaz Çelik
Bağlantı	: Dişli
Conta	: PTFE
Maks. Çalışma Sıcaklığı	: 180 °C
Basınç Sınıfı	: PN 16
Hava Besleme Basınç Aralığı	: 3-8 bar

• EURO/Adet ve USD/Adet olan fiyatlarımızın TL karşılıkları fatura tarihindeki Merkez Bankası döviz satış kuru üzerinden hesaplanacaktır.

KONDENSTOPLAR

Pilot Tesirli Basınç Düşürücü



Gövde	: GGG40.3 Sfero Döküm
Ana Valf Sit	: Paslanmaz Çelik
Pilot Valf Sit	: Paslanmaz Çelik
Diyafram	: Paslanmaz Çelik
Bağlantı	: Flanşlı
Maks. Sıcaklık	: 220 °C
Maks. Giriş Basıncı	: 20 bar
Ayar Sahası	: Sarı Yay (0,2-1,5 bar) / Yeşil Yay (1-14 bar)
Kullanılan Akışkan	: Buhar, Hava

GP-2000		
DN	Art. No	USD/Adet
15	708040300005	2.620
20	708040300010	2.650
25	708040300015	3.000
32	708040300020	3.290
40	708040300025	3.405
50	708040300030	4.395
65	708040300035	Fiyat sorunuz
80	708040300040	
100	708040300045	
125	708040300050	
150	708040300055	

Direkt Tesirli Basınç Düşürücü



Gövde	: Dökme Bronz
Mil, Sit	: Paslanmaz Çelik
Körük	: Fosfor Bronz
Bağlantı	: Dişli
Maks. Sıcaklık	: 210 °C
Maks. Giriş Basıncı	: 17 bar
Ayar Sahası	: (0,2-1 bar) / (0,5-4 bar) / (3,5-10 bar)
Kullanılan Akışkan	: Buhar, Hava



AGD-30 DIŞLI		
DN	Art. No	USD/Adet
1/2"	708262906015	1.135
3/4"	708262906020	1.155
1"	708262906025	1.195
1 1/2"	708262906040	4.200
2"	708262906050	4.360



Gövde	: GGG40.3 Sfero Döküm
Mil, Sit, Filtre	: Paslanmaz Çelik
Bağlantı	: Dişli
Basınç Sınıfı	: PN 25
Maks. Dizayn Sıcaklığı	: 210 °C
Ayar Sahası	: 0,14-1,70 bar / 1,40-4,00 bar / 3,50-8,60 bar
Maks. Giriş Basıncı	: 19 bar
Maks. Çıkış Basıncı	: 8,6 bar



BDV-25 DIŞLI		
DN	Art. No	TL/Adet
1/2"	703750100000	13.920
3/4"	703750100001	14.550
1"	703750100002	14.970

• EURO/Adet ve USD/Adet olan fiyatlarımızın TL karşılıkları fatura tarihindeki Merkez Bankası döviz satış kuru üzerinden hesaplanacaktır.

KONDENSTOPLAR

Buhar Sayacı



Ölçülebilir Akışkan	Sıvı, gaz, buhar
Hassasiyet	%0.5 sıvı, %1.0 gaz, ops. Türkak kalibrasyon ile %0.2
Ölçme Aralığı	0.3-7 m/sn hız sıvı, 2-70 m/sn hız gaz
Basınç Dayanımı	4-100 bar (Standart 6/10/16/25 bar)
Çalışma Sıcaklığı (Ortam)	20 °C +70 °C LCD göstergeli, -40 °C +85 °C göstergesiz
Çıkış	4-20mA ops. hart göstergeli Model, Pulse göstergesiz, ops. RS485 Modbus

BUHAR SAYACI / WAFER TİP		
DN	Art. No	EURO/Adet
15	708440000015	6.175
20	708440000020	6.175
25	708440000025	6.175
32	708440000032	6.175
40	708440000040	6.255
50	708440000050	6.255
65	708440000065	6.320
80	708440000080	6.575
100	708440000100	6.850
125	708440000125	6.930
150	708440000150	7.525
200	708440000200	9.030
250	708440000250	10.575
300	708440000300	11.960

BUHAR SAYACI / FLANŞLI TİP		
DN	Art. No	EURO/Adet
15	708440001015	6.495
20	708440001020	6.655
25	708440001025	6.735
32	708440001032	6.890
40	708440001040	7.010
50	708440001050	7.010
65	708440001065	7.325
80	708440001080	7.325
100	708440001100	7.880
125	708440001125	8.040
150	708440001150	8.870
200	708440001200	11.485
250	708440001250	14.535
300	708440001300	16.670



AKIŞ BİLGİSAYARI		
Tip	Art. No	EURO/Adet
	708440010001	950

Elektromanyetik Debimetre



Fiyat sorunuz.

Ölçüm Aralığı	: 0,11 - 11,3 m ³ /h
Ölçüm Sahası	: İletken Sıvılar
Gövde Materyali	: ST37 Siyah Çelik + Korozyona Dayanıklı Boya
Hassasiyet	: %0.5 veya %0.25 (Türkak Akredite)
Sıcaklık	: -10°C ... +80°C Kauçuk / -20°C ... + 180°C Teflon
Nem	: %5-%95
Ölçülebilir Minimum İletkenlik	: 20 µS/cm Su, 5 µS/cm Diğer Sıvılar
Bağlantı	: Flanş Bağlantı (Ops. Clamb Bağlantı)
Basınç	: 4MPa, 1.6MPa, 1.0MPa
Çap	: DN10 - DN2200

Ultrasonik Debimetre



Fiyat sorunuz.

Çalışma	: Tam dolu borularda içinde %1'den daha az katı partikül ve gaz kabarcığı içeren temiz sıvılar için
Transmitter Hassasiyet	: % ±1 den daha iyi, Lineerlik: %±0.5, Kararlılık: %± 0.2
Besleme	: 24 VDC
Çıkışlar	: 4-20 mA, Puls, Röle
Çalışma sıcaklığı	: -20...110 °C
Sensörler Çalışma Sıcaklığı	: Standart sensörler için; -30...+90°C, Yüksek sıcaklık sensörleri için; -30...+160°C
Ölçüm Aralığı	: 0,01...30m ³ /sn
Doğruluk	: 0.5%'ten daha iyi
Ölçüm Periyodu	: 500 ms
Çap	: DN15 - DN6000

• EURO/Adet ve USD/Adet olan fiyatlarımızın TL karşılıkları fatura tarihindeki Merkez Bankası döviz satış kuru üzerinden hesaplanacaktır.

KONDENSTOPLAR

Ayvaz Kütlesel (Coriolis) Debimetre



Ölçüm	: Kütlesel debi ölçümü, hacimsel debi ölçümü ve yoğunluk ölçümü
Tasarım	: Benzersiz ölçüm hassasiyeti ve ölçüm kararlılığı
Montaj	: Ürün montajı kolay ve çevresel etkileri en aza indirecek şekilde tasarlanmıştır

Sensör Özellikleri

Hassasiyet	: $\pm 0.1-0.5\%$
Yoğunluk	: $\pm 0.3-3 \text{ g/cm}^3$
Sıcaklık	: $-50 \text{ }^\circ\text{C} \dots +200 \text{ }^\circ\text{C}$ Standart, $-200 \text{ }^\circ\text{C} \dots +300 \text{ }^\circ\text{C}$ Opsiyonel
Gövde	: S316L
Koruma	: Exd(ia) II C T6Gg



Fiyat sorunuz.

Ayvaz Paslanmaz Çelik Debimetre



Besleme	: 5-24VDC / 3.6V Lityum Pil
Ölçülebilir Akışkan	: Homojen temiz sıvılar, maks. 200 cst yoğunluk
Hassasiyet	: %0.5, Opsiyonel %0.2
Bağlantı	: Erkek dişli bağlantı / Flanş bağlantı
Gösterge	: Opsiyonel Lcd gösterge yüzdesel akış / Anlık debi/ Toplam debi
Basınç Dayanımı	: 16-63 bar
Nem Dayanımı	
Ortam	: %5-%95 Rh
Çalışma Sıcaklığı	
Akışkan	: $-20 \text{ }^\circ\text{C} +120 \text{ }^\circ\text{C}$ (Opsiyonel $+150 \text{ }^\circ\text{C}$)
Koruma Sınıfı	: IP65 / Exproof Ex dIBT4
Gövde Malzemesi	: Paslanmaz Çelik SS304 / SS316



Fiyat sorunuz.

Ayvaz Basınç Transmitterleri



Basınç Aralığı	: Min. -1/Maks. 2000 bar
Ölçme Prensibi	: Piezorezistif Ölçüm Hücresi
Akım Çıkışı	: 4-20 mA/4-20 mA+Hart/Opsiyonel 0-10V, (U-10V) 0,02A
Doğruluk	: Tam skalanın $\leq 0,2$
İşletme Sıcaklığı	: $-40 \text{ }^\circ\text{C}/135 \text{ }^\circ\text{C}$
Besleme	: 10....36 VDC
Sensör	: Paslanmaz Çelik 316L, Seramik
Bağlantı	: G 1/4", G1/2", G1/2" Flush, Clamp, Flanş ve Diğer



Fiyat sorunuz.

KONDENSTOPLAR

Mekanik Kondens Pompası



Gövde	: AISI 316 Paslanmaz Çelik
İşletme Sıcaklığı	: +10/+200 °C
Maks. Kondens Atma	
Kapasitesi	: 10.000 kg/h
Maks. Beslenen Hava/Buhar	
Basıncı	: 8 bar
Bağlantı Tipi	: Flanşlı
Bağlantı Çapı	: DN50

ACOM MEKANİK KONDENS POMPASI

DN	Art. No	EURO/Adet
50	703290300100	Fiyat sorunuz



KONDENSTOP

Kondens Pompası

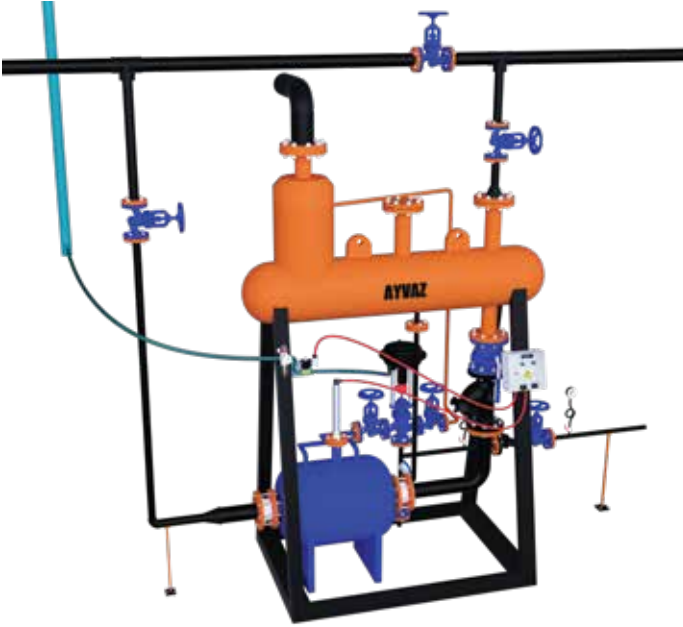

Kollektör ve Tank Malzemesi	: Karbon Çelik (Opsiyonel Komple Paslanmaz Çelik)
Besleme Buhar Basıncı Aralığı	: 2-10 bar
Besleme Hava Basıncı	: 4-6 bar
Güç Beslemesi	: 230 V AC, 50-60 Hz, Maks. 1A
Dizayn Basıncı	: 11 bar
Dizayn Sıcaklığı	: 187 °C
Bir Defada Tahliye Kapasitesi	: 25 lt
Buhar Tüketimi	: 3 kg/1000 kg kondens

ACOP KONDENS POMPASI / TEK POMPALI

DN	Art. No	EURO/Adet
ACOP 100i (550-775KG/H)	703290100100	Fiyat sorunuz
ACOP 200i (1150-1370 KG/H)	703290100200	
ACOP 300i (2550-3400KG/H)	703290100300	
ACOP 400i (3460-4510KG/H)	703290100400	
ACOP 500i (4520-6620KG/H)	703290100500	
ACOP 600i (11070-16470KG/H)	703290100600	

ACOP KONDENS POMPASI / ÇİFT POMPALI

DN	Art. No	EURO/Adet
ACOP 100i (550-775KG/H)	703290200100	Fiyat sorunuz
ACOP 200i (1150-1370 KG/H)	703290200200	
ACOP 300i (2550-3400KG/H)	703290200300	
ACOP 400i (3460-4510KG/H)	703290200400	
ACOP 500i (4520-6620KG/H)	703290200500	
ACOP 600i (11070-16470KG/H)	703290200600	



Fiyat sorunuz.

KONDENSTOPLAR

Flaş Buhar Geri Kazanım Sistemi

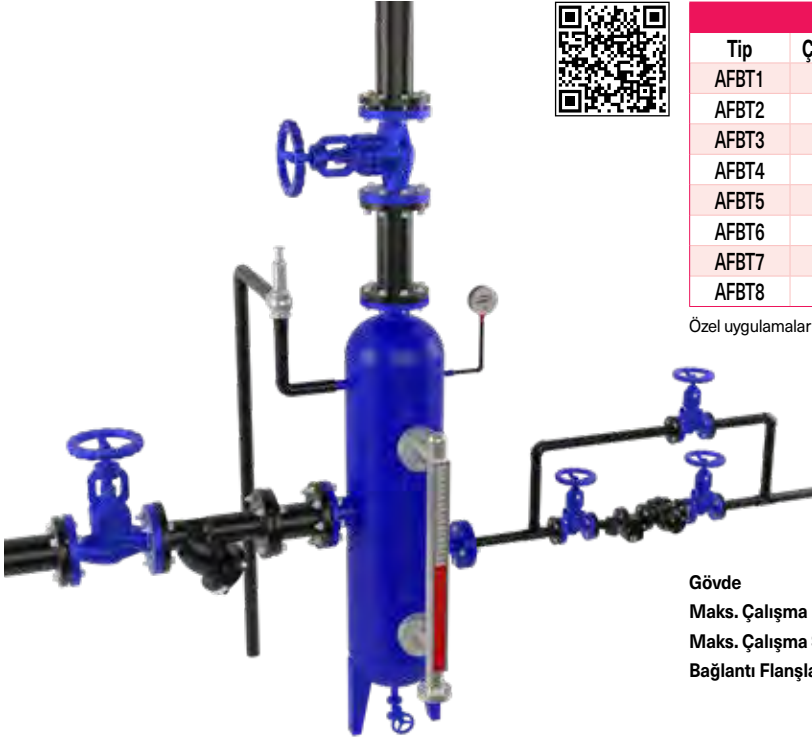

Tip	Çap (mm)	Yükseklik (mm)	Flaş Buhar kg/h	EURO/Adet
AFBT1	168	1400	225	Fiyat sorunuz
AFBT2	219	1500	450	
AFBT3	324	1550	900	
AFBT4	355	1550	1.150	
AFBT5	400	1650	1.800	
AFBT6	450	1650	2.050	
AFBT7	600	1650	3.200	
AFBT8	760	1650	5.100	

Özel uygulamalar için fiyat sorunuz.

Gövde : St 37 Karbon Çelik
Maks. Çalışma Basıncı : 13 bar
Maks. Çalışma Sıcaklığı : 200 °C
Bağlantı Flanşları : PN 16

Kompakt Deaeratör (Degazör)

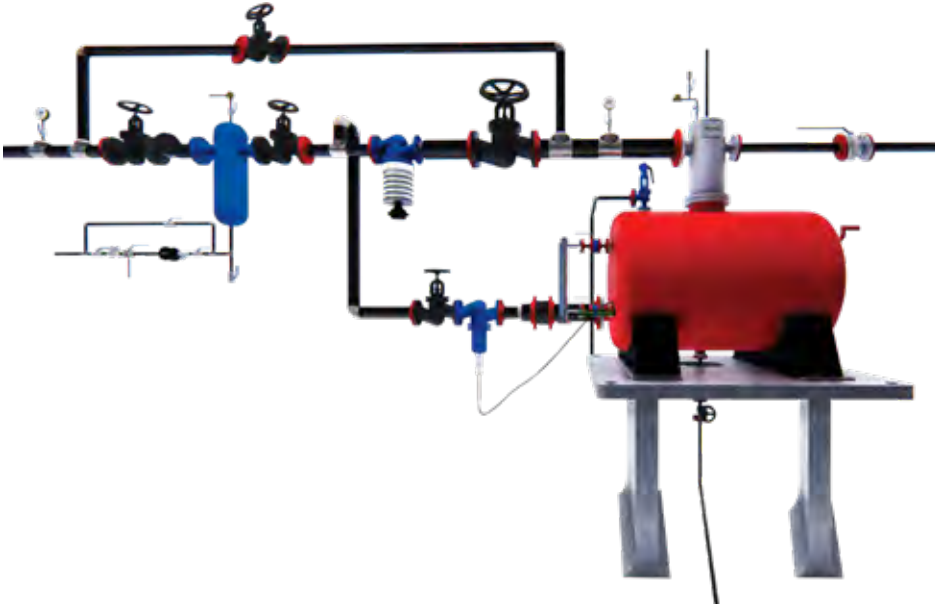

ASD		
Kondens Kapasitesi	Model	USD/Adet
5.000 kg/h	ASD 150-900	Fiyat sorunuz
	ASD 150-1050	
	ASD 150-1950	
10.00 kg/h	ASD 200-900	
	ASD 200-1050	
	ASD 200-1950	
20.000 kg/h	ASD 250-900	
	ASD 250-1050	
	ASD 250-1950	
30.000 kg/h	ASD 300-1950	
	ASD 300-1950	
	ASD 300-1950	

Fiyatlar yalnızca Kompakt Deaeratör ürünümüz için geçerlidir.

De-Aderatör Başlık : AISI 304 Paslanmaz Çelik
Daldırma Tüp : AISI 304 Paslanmaz Çelik
Dizayn Basıncı : 5 bar
Dizayn Sıcaklığı : 198 °C

• EURO/Adet ve USD/Adet olan fiyatlarımızın TL karşılıkları fatura tarihindeki Merkez Bankası döviz satış kuru üzerinden hesaplanacaktır.

KONDENSTOPLAR

Paket Eşanjör Sistemi



Fiyat sorunuz.

Gövde	: Karbon Çelik, Paslanmaz Çelik
Çalışma Basıncı	: 10/16/25 bar
Çalışma Sıcaklığı	: 120 °C (Ops. 158-200 °C)
Bağlantı	: Flanşlı - Dişli - Kaynak Boyunlu

Plakalı Eşanjör



Fiyat sorunuz.

Plaka Malzemesi	: AISI 316 Paslanmaz Çelik, Titanyum, Hastelloy
Gövde Malzemesi	: Karbon Çelik, AISI 304 Paslanmaz Çelik
Çalışma Basıncı	: 10/16/25 bar
Çalışma Sıcaklığı	: -10/+120 °C (ops. 158 °C)
Bağlantı	: Dişli / Flanşlı / Kaynak Boyunlu

• EURO/Adet ve USD/Adet olan fiyatlarımızın TL karşılıkları fatura tarihindeki Merkez Bankası döviz satış kuru üzerinden hesaplanacaktır.

KONDENSTOPLAR

Universal Kondenstop / BK-33 TD - BK-33 TK



BK-33 TD (TERMODİNAMİK)

Gövde	: Paslanmaz Dövme Çelik
Sit ve Disk	: AISI 420 Paslanmaz Çelik
Maks. Çalışma Basıncı	: 42 bar
Maks. Çalışma Sıcaklığı	: 315 °C
Bağlantı	: Dişli / Soketli

BK-33 TK (TERMOSTATİK)

Gövde	: Paslanmaz Dövme Çelik
Maks. Çalışma Basıncı	: 32 bar
Maks. Çalışma Sıcaklığı	: 240 °C
Maks. Fark Basıncı	: 21 bar
Bağlantı	: Dişli / Soketli

BK-33 TD (TERMODİNAMİK)

	BK-33	BK-43	BK-53	BK-54
Çap	TL/Adet	TL/Adet	TL/Adet	TL/Adet
1/2"	21.360	22.680	24.020	24.020
3/4"	21.360	22.680	24.020	24.020

BK-33 TK (TERMOSTATİK)

	BK-33	BK-43	BK-53	BK-54
Çap	TL/Adet	TL/Adet	TL/Adet	TL/Adet
1/2"	22.010	23.350	24.700	24.700
3/4"	22.010	23.350	24.700	24.700

BK-33 (Gövde + Trap)
BK-43 (Gövde + Trap + Tahliye Valfi)
BK-53 (Gövde + Trap + Tahliye Valfi + Test Valfi) (Soldan sağa)
BK-54 (Gövde + Trap + Tahliye Valfi + Test Valfi) (Sağdan sola)

Universal Kondenstop / BK-33 SK - BK-33 BM



BK-33 SK (ŞAMANDIRALI)

Gövde	: Paslanmaz Dövme Çelik
Maks. Çalışma Basıncı	: 32 bar
Maks. Çalışma Sıcaklığı	: 286 °C
Maks. Fark Basıncı	: 4.5-10-14 bar
Bağlantı	: Dişli / Soketli

BK-33 BM (BİMETALİK)

Gövde	: Paslanmaz Dövme Çelik
Maks. Çalışma Basıncı	: 32 bar
Maks. Çalışma Sıcaklığı	: 240 °C
Maks. Fark Basıncı	: 22 bar
Bağlantı	: Dişli / Soketli

BK-33 SK (ŞAMANDIRALI)

	BK-33	BK-43	BK-53	BK-54
Çap	TL/Adet	TL/Adet	TL/Adet	TL/Adet
1/2"	24.020	25.370	26.540	26.540
3/4"	24.020	25.370	26.540	26.540

BK-33 BM (BİMETALİK)

	BK-33	BK-43	BK-53	BK-54
Çap	TL/Adet	TL/Adet	TL/Adet	TL/Adet
1/2"	22.010	23.350	24.700	24.700
3/4"	22.010	23.350	24.700	24.700

BK-33 (Gövde + Trap)
BK-43 (Gövde + Trap + Tahliye Valfi)
BK-53 (Gövde + Trap + Tahliye Valfi + Test Valfi) (Soldan sağa)
BK-54 (Gövde + Trap + Tahliye Valfi + Test Valfi) (Sağdan sola)

KONDENSTOPLAR

Universal Kondenstop Vanası / BK-33



Gövde : AISI 304 Paslanmaz Çelik
Vana Grubu Volan ve Flanş : C 22.8
Vana Mili : AISI 304 Paslanmaz Çelik
Maks. Çalışma Basıncı : 50 bar
Maks. Çalışma Sıcaklığı : 400 °C



BK-33		
Çap		TL/Adet
1/2"		17.300
3/4"		17.300

Manifold / KT-13



Gövde : ASTM A105 Karbon Çelik
Maks. Çalışma Basıncı : 51 bar
Maks. Çalışma Sıcaklığı : 425 °C
KV Değeri : 1.8 m³/s



KT-13		
Çap		TL/Adet
1/2"		16.960
3/4"		16.960

De-Süperheater / ADES-10



Gövde Malzemesi : A 116 gr B 7A335 P11
Nozül Malzemesi : 316 Paslanmaz Çelik (Opsiyonel Diğer Malzemeler)
Basınç Sınıfı : PN16 / PN160 - ANSI 150 / ANSI 2500
Su Hattı Bağlantısı : DN15 ... DN50
Buhar Daldırma Hattı : DN100 ... DN250
Buhar Hat Çapı : DN150 ... DN500



Fiyat sorunuz.

YÜKSEK BASINÇ VANALARI

Ayvaz Gate Vana API 602



Gövde	: ASTM A105N Dövme Çelik
Kapak	: ASTM A105N Dövme Çelik
Sit	: Stellite 6
Disk:	: ASTM A182 F6A Paslanmaz Çelik
Basınç Sınıfı	: Class 800
Bağlantı	: Soket Kaynaklı

FGAV-10		
Çap	Art. No	USD/ADET
1/2"	708511101080401	95
3/4"	708511101080402	105
1"	708511101080403	145
1 1/4"	708511101080404	215
1 1/2"	708511101080405	285
2"	708511101080406	410

Ayvaz Gate Vana API 602

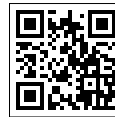

Gövde	: ASTM A182 F22 Alaşımli Dövme Çelik
Kapak	: ASTM A182 F22 Alaşımli Dövme Çelik
Sit	: Stellite 6
Disk:	: Stellite 6
Basınç Sınıfı	: Class 1500
Bağlantı	: Soket Kaynaklı

FGAV-20		
Çap	Art. No	USD/ADET
1/2"	708511104050601	425
3/4"	708511104050602	460
1"	708511104050603	620
1 1/4"	708511104050604	780
1 1/2"	708511104050605	1.250
2"	708511104050606	1.850

• USD/ADET ve USD/Adet olan fiyatlarımızın TL karşılıkları fatura tarihindeki Merkez Bankası döviz satış kuru üzerinden hesaplanacaktır.

*Farklı gövde,trim ve basınç sınıfları için fiyat sorunuz.

YÜKSEK BASINÇ VANALARI

Ayvaz Gate Vana API 600



Gövde	: ASTM A216 WCB Çelik Döküm
Kapak	: ASTM A216 WCB Çelik Döküm
Sit	: Stellite 6
Disk:	: ASTM A182 F6A Paslanmaz Çelik
Basınç Sınıfı	: Class 150
Bağlantı	: Flanşlı

CGAV-10		
Çap	Art. No	USD/ADET
2"	708511511080106	570
2 1/2"	708511511080107	730
3"	708511511080108	890
4"	708511511080109	1.270
5"	708511511080110	1.620
6"	708511511080111	1.980
8"	708511511080112	2.970
10"	708511511080113	4.400
12"	708511511080114	6.250
14"	708511511080115	9.850
16"	708511511080116	11.600

Ayvaz Gate Vana API 600



Gövde	: ASTM A217 WC6 Alaşımli Çelik Döküm
Kapak	: ASTM A217 WC6 Alaşımli Çelik Döküm
Sit	: Stellite 6
Disk:	: Stellite 6
Basınç Sınıfı	: Class 600
Bağlantı	: Alın Kaynaklı

CGAV-20		
Çap	Art. No	USD/ADET
2 1/2"	708511213050307	2.600
3"	708511213050308	3.275
4"	708511213050309	5.300
5"	708511213050310	9.500
6"	708511213050311	9.750
8"	708511213050312	16.000
10"	708511213050313	22.500
12"	708511213050314	32.500

• USD/ADET ve USD/Adet olan fiyatlarımızın TL karşılıkları fatura tarihindeki Merkez Bankası döviz satış kuru üzerinden hesaplanacaktır.

*Farklı gövde,trim ve basınç sınıfları için fiyat sorunuz.

YÜKSEK BASINÇ VANALARI

Ayvaz Glob Vana API 602



Gövde	: ASTM A105N Dövme Çelik
Kapak	: ASTM A105N Dövme Çelik
Sit	: Stellite 6
Disk:	: ASTM A182 F6A Paslanmaz Çelik
Basınç Sınıfı	: Class 800
Bağlantı	: Soket Kaynaklı

FGLV-10		
Çap	Art. No	USD/ADET
1/2"	708512101080401	100
3/4"	708512101080402	110
1"	708512101080403	150
1 1/4"	708512101080404	220
1 1/2"	708512101080405	290
2"	708512101080406	415

Ayvaz Glob Vana API 602



Gövde	: ASTM A182 F22 Alaşımli Dövme Çelik
Kapak	: ASTM A182 F22 Alaşımli Dövme Çelik
Sit	: Stellite 6
Disk:	: Stellite 6
Basınç Sınıfı	: Class 1500
Bağlantı	: Soket Kaynaklı

FGLV-20		
Çap	Art. No	USD/ADET
1/2"	708512104050601	450
3/4"	708512104050602	475
1"	708512104050603	630
1 1/4"	708512104050604	800
1 1/2"	708512104050605	1.300
2"	708512104050606	1.900

• USD/ADET ve USD/Adet olan fiyatlarımızın TL karşılıkları fatura tarihindeki Merkez Bankası döviz satış kuru üzerinden hesaplanacaktır.

*Farklı gövde,trim ve basınç sınıfları için fiyat sorunuz.

YÜKSEK BASINÇ VANALARI

Ayvaz Globe Vana API 623



Gövde	: ASTM A216 WCB Çelik Döküm
Kapak	: ASTM A216 WCB Çelik Döküm
Sit	: Stellite 6
Disk:	: ASTM A182 F6A Paslanmaz Çelik
Basınç Sınıfı	: Class 150
Bağlantı	: Flanşlı

CGLV-10		
Çap	Art. No	USD/ADET
2"	708512511080106	600
2 1/2"	708512511080107	800
3"	708512511080108	950
4"	708512511080109	1.400
5"	708512511080110	1.850
6"	708512511080111	2.300
8"	708512511080112	3.800
10"	708512511080113	6.600
12"	708512511080114	11.500

Ayvaz Çelik Küresel Vana ASME B16.34



Gövde	: ASTM A105 Dövme Çelik
Sit	: RPTFE C-Grafit
Küre:	: AISI316 Paslanmaz Çelik
Basınç Sınıfı	: CLASS 800
Bağlantı	: Soket Kaynaklı



FBAV-10		
Çap	Art. No	USD/ADET
1/2"	708515301180401	135
3/4"	708515301180402	180
1"	708515301180403	230
1 1/4"	708515301180404	350
1 1/2"	708515301180405	420
2"	708515301180406	525

Ayvaz Paslanmaz Küresel Vana ASME B16.34



Gövde	: ASTM A182 F316 Paslanmaz Çelik
Sit	: R-PTFE
Küre:	: AISI 316 Paslanmaz Çelik
Basınç Sınıfı	: CLASS 800
Bağlantı	: Soket Kaynaklı



FBAV-20		
Çap	Art. No	USD/ADET
1/2"	708515308180401	330
3/4"	708515308180402	460
1"	708515308180403	660
1 1/4"	708515308180404	1.050
1 1/2"	708515308180405	1.300
2"	708515308180406	1.600

• USD/ADET ve USD/Adet olan fiyatlarımızın TL karşılıkları fatura tarihindeki Merkez Bankası döviz satış kuru üzerinden hesaplanacaktır.

*Farklı gövde,trim ve basınç sınıfları için fiyat sorunuz.

YÜKSEK BASINÇ VANALARI

Ayvaz Çelik Küresel Vana API 6D

Gövde	: ASTM A216 WCB Çelik Döküm
Sit	: PTFE
Küre:	: CF8M Paslanmaz Çelik
Basınç Sınıfı	: Class 150
Bağlantı	: Flanşlı



CBAV-10		
Çap	Art. No	USD/ADET
2"	708515511180106	490
2 1/2"	708515511180107	775
3"	708515511180108	955
4"	708515511180109	1.550
5"	708515511180110	2.800
6"	708515511180111	3.600
8"	708515511180112	7.900
10"	708515511180113	17.900
12"	708515511180114	25.000

Ayvaz Paslanmaz Küresel Vana API 6D

Gövde	: CF8M Paslanmaz Çelik
Sit	: PTFE
Küre:	: CF8M Paslanmaz Çelik
Basınç Sınıfı	: Class 150
Bağlantı	: Flanşlı



CBAV-30		
Çap	Art. No	USD/ADET
2"	708515517180106	1.020
2 1/2"	708515517180107	1.620
3"	708515517180108	1.800
4"	708515517180109	2.900
5"	708515517180110	5.400
6"	708515517180111	6.600
8"	708515517180112	12.500
10"	708515517180113	27.000
12"	708515517180114	37.000

Ayvaz Çelik Küresel Vana API 6D

Gövde	: ASTM A216 WCB Çelik Döküm
Sit	: PTFE
Küre:	: CF8 Paslanmaz Çelik
Basınç Sınıfı	: Class 300
Bağlantı	: Flanşlı



CBAV-20		
Çap	Art. No	USD/ADET
2"	708515511180206	590
2 1/2"	708515511180207	960
3"	708515511180208	1.200
4"	708515511180209	1.850
5"	708515511180210	3.350
6"	708515511180211	4.400
8"	708515511180212	9.300
10"	708515511180213	19.000
12"	708515511180214	28.000

Ayvaz Paslanmaz Küresel Vana API 6D

Gövde	: CF8M Paslanmaz Çelik
Sit	: PTFE
Küre:	: CF8M Paslanmaz Çelik
Basınç Sınıfı	: Class 300
Bağlantı	: Flanşlı



CBAV-40		
Çap	Art. No	USD/ADET
2"	708515517180206	1.350
2 1/2"	708515517180207	2.250
3"	708515517180208	2.650
4"	708515517180209	4.000
5"	708515517180210	7.000
6"	708515517180211	9.000
8"	708515517180212	17.250
10"	708515517180213	31.500
12"	708515517180214	46.500

• USD/ADET ve USD/Adet olan fiyatlarımızın TL karşılıkları fatura tarihindeki Merkez Bankası döviz satış kuru üzerinden hesaplanacaktır.

*Farklı gövde,trim ve basınç sınıfları için fiyat sorunuz.

YÜKSEK BASINÇ VANALARI

Ayvaz Piston Tip Çekvalf API 602



FPCV-10		
Çap	Art. No	USD/ADET
1/2"	708513101080401	85
3/4"	708513101080402	95
1"	708513101080403	140
1 1/4"	708513101080404	170
1 1/2"	708513101080405	215
2"	708513101080406	340

Gövde	: ASTM A105N Dövme Çelik
Kapak	: ASTM A105N Dövme Çelik
Sit	: Stellite 6
Disk:	: ASTM A182 F6A Paslanmaz Çelik
Basınç Sınıfı	: Class 800
Bağlantı	: Soket Kaynaklı

Ayvaz Piston Tip Çekvalf API 602



FPCV-20		
Çap	Art. No	USD/ADET
1/2"	708513104050601	400
3/4"	708513104050602	425
1"	708513104050603	525
1 1/4"	708513104050604	700
1 1/2"	708513104050605	1.050
2"	708513104050606	1.650

Gövde	: ASTM A182 F22 Alaşımli Dövme Çelik
Kapak	: ASTM A182 F22 Alaşımli Dövme Çelik
Sit	: Stellite 6
Disk:	: Stellite 6
Basınç Sınıfı	: Class 1500
Bağlantı	: Soket Kaynaklı

• USD/ADET ve USD/Adet olan fiyatlarımızın TL karşılıkları fatura tarihindeki Merkez Bankası döviz satış kuru üzerinden hesaplanacaktır.

*Farklı gövde,trim ve basınç sınıfları için fiyat sorunuz.

YÜKSEK BASINÇ VANALARI

Ayvaz Swing Tip Çekvalf



CSCV-10		
Çap	Art. No	USD/ADET
2"	708513511080106	450
2 1/2"	708513511080107	560
3"	708513511080108	760
4"	708513511080109	1.100
5"	708513511080110	1.515
6"	708513511080111	1.770
8"	708513511080112	3.050
10"	708513511080113	4.550
12"	708513511080114	6.750

Gövde	: ASTM A216 WCB Çelik Döküm
Kapak	: ASTM A216 WCB Çelik Döküm
Sit	: Stellite 6
Disk:	: ASTM A182 F6A Paslanmaz Çelik
Basınç Sınıfı	: Class 150
Bağlantı	: Flanşlı

Ayvaz Swing Tip Çekvalf



CSCV-20		
Çap	Art. No	USD/ADET
2 1/2"	708513213050307	2.750
3"	708513213050308	3.100
4"	708513213050309	4.800
5"	708513213050310	8.700
6"	708513213050311	9.150
8"	708513213050312	16.400
10"	708513213050313	25.000

Gövde	: ASTM A217 WC6 Alaşımli Çelik Döküm
Kapak	: ASTM A217 WC6 Alaşımli Çelik Döküm
Sit	: Stellite 6
Disk:	: Stellite 6
Basınç Sınıfı	: Class 600
Bağlantı	: Alın Kaynaklı

• USD/ADET ve USD/Adet olan fiyatlarımızın TL karşılıkları fatura tarihindeki Merkez Bankası döviz satış kuru üzerinden hesaplanacaktır.

*Farklı gövde,trim ve basınç sınıfları için fiyat sorunuz.

YÜKSEK BASINÇ VANALARI

Ayvaz Pislik Tutucu ANSI B16.34



FSTR-10		
Çap	Art. No	USD/ADET
1/2"	708514101180401	110
3/4"	708514101180402	120
1"	708514101180403	170
1 1/4"	708514101180404	210
1 1/2"	708514101180405	275
2"	708514101180406	450

Gövde	: ASTM A105N Dövme Çelik
Kapak	: ASTM A105N Dövme Çelik
Filtre	: AISI316 Paslanmaz Çelik
Basınç Sınıfı	: Class 800
Bağlantı	: Soket Kaynaklı

Ayvaz Pislik Tutucu ANSI B16.34



CSTR-10		
Çap	Art. No	USD/ADET
2"	708514511180106	450
2 1/2"	708514511180107	640
3"	708514511180108	775
4"	708514511180109	1.100
5"	708514511180110	1.475
6"	708514511180111	1.950
8"	708514511180112	3.400
10"	708514511180113	5.850
12"	708514511180114	8.750

Gövde	: ASTM A216 WCB Çelik Döküm
Kapak	: ASTM A216 WCB Çelik Döküm
Filtre	: AISI 316 Palanmaz Çelik
Basınç Sınıfı	: Class 150
Bağlantı	: Flanşlı

• USD/ADET ve USD/Adet olan fiyatlarımızın TL karşılıkları fatura tarihindeki Merkez Bankası döviz satış kuru üzerinden hesaplanacaktır.
*Farklı gövde,trim ve basınç sınıfları için fiyat sorunuz.

YÜKSEK BASINÇ VANALARI

Ayvaz Kelebek Vana API 609



BV-10		
Çap	Art. No	USD/ADET
1 1/2"	708516811180105	210
2"	708516811180106	225
2 1/2"	708516811180107	260
3"	708516811180108	290
4"	708516811180109	410
5"	708516811180110	560
6"	708516811180111	700
8"	708516811180112	1.100
10"	708516811180113	1.750
12"	708516811180114	2.550
14"	708516811180115	3.800

Gövde	: ASTM A216 WCB Çelik Döküm
Sit	: EPDM
Disk:	: AISI 316 Paslanmaz Çelik
Basınç Sınıfı	: Class 150
Bağlantı	: Wafer

Ayvaz Yüksek Performans Kelebek Vana API 609

Gövde	: ASTM A216 WCB Çelik Döküm
Sit	: AISI 316 Paslanmaz Çelik
Disk:	: ASTM A351 CF8M Paslanmaz Çelik
Basınç Sınıfı	: Class 150
Bağlantı	: Wafer



Gövde	: ASTM A216 WCB Çelik Döküm
Sit	: AISI 316 Paslanmaz Çelik
Disk:	: ASTM A351 CF8M Paslanmaz Çelik
Basınç Sınıfı	: Class 300
Bağlantı	: Wafer



HPBV-10		
Çap	Art. No	USD/ADET
2"	708517811180106	635
2 1/2"	708517811180107	675
3"	708517811180108	750
4"	708517811180109	870
5"	708517811180110	1.150
6"	708517811180111	1.550
8"	708517811180112	2.050
10"	708517811180113	2.900
12"	708517811180114	3.900

HPBV-20		
Çap	Art. No	USD/ADET
2"	708517811180206	1.150
2 1/2"	708517811180207	1.250
3"	708517811180208	1.350
4"	708517811180209	1.600
5"	708517811180210	2.050
6"	708517811180211	2.775
8"	708517811180212	3.650
10"	708517811180213	5.200
12"	708517811180214	7.000

• USD/ADET ve USD/Adet olan fiyatlarımızın TL karşılıkları fatura tarihindeki Merkez Bankası döviz satış kuru üzerinden hesaplanacaktır.

*Farklı gövde,trim ve basınç sınıfları için fiyat sorunuz.

ARI-ARMATUREN

Metal Körüklü Kesme Vanası

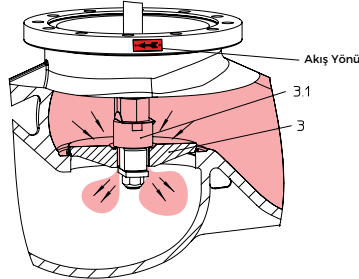

Dengeleme klapei gövde kesiti.

DİKKAT! Çapa bağlı olarak aşağıdaki fark basınçlarını aşan kesme vanası basınç dengeleme klapesi ile donatılmalıdır.

DN	125	150	200	250	300	350	450	500
Manometre basıncı (ΔP) (bar)	25	21	14	9	6	4,5	3,5	1,5

Limit switch montajlı ürün mümkün.

Ayrıntılı bilgi için sorunuz.

FABA Plus Fig. 12.046 / PN16

Gövde	: EN-JL1040 Demir Döküm
Kapak	: EN-JS1049 Sfero Döküm
Körüük	: 1.4571 (AISI 316Ti) Paslanmaz Çelik (Çift Kat)
Klape	: Marjinal sitle (konik)
Sit ve Klape	: 1.4021+QT (AISI 420) Pas Çelik
Gresörlük, Dönme Kilidi, Mekanik Strok Göstergesi	: 15≤DN≤125 Preslenmiş Çelik, DN>150 EN-JL1040 Demir Döküm
Volan	: EN ISO 15848-1 / TA-Luft
Test	: TÜV-Test-No. 973-10675245-10 B
Bağlantı	: Flanşlı
Maks. Çal. Sic.	: 300 °C
Basınç Sınıfı	: PN16

FABA Plus Fig. 23.046 / PN25

Gövde-Kapak	: EN-JS1049 Sfero Döküm
Körüük	: 1.4571 (AISI 316Ti) Pas Çelik (Çift Kat)
Klape	: Marjinal sitle (konik)
Sit ve Klape	: 1.4021+QT (AISI 420) Paslanmaz Çelik
Gresörlük, Dönme Kilidi, Mekanik Strok Göstergesi	: 15≤DN≤125 Preslenmiş Çelik, DN>150 EN-JL1040 Demir Döküm
Volan	: EN ISO 15848-1 / TA-Luft
Test	: TÜV-Test-No. 973-10675245-10 B
Bağlantı	: Flanşlı
Maks. Çal. Sic.	: 350 °C
Basınç Sınıfı	: PN25

FABA Plus Fig. 34.046 / PN25

Gövde-Kapak	: 1.0619+N Çelik Döküm
Körüük	: 1.4571 (AISI 316Ti) Pas Çelik (Çift Kat)
Klape	: Marjinal sitle (konik)
Sit ve Klape	: 1.4021+QT (AISI 420) Paslanmaz Çelik
Gresörlük, Dönme Kilidi, Mekanik Strok Göstergesi	: 15≤DN≤125 Preslenmiş Çelik, DN>150 EN-JL1040 Demir Döküm
Volan	: EN ISO 15848-1 / TA-Luft
Test	: TÜV-Test-No. 973-10675245-10 B
Bağlantı	: Flanşlı
Maks. Çal. Sic.	: 450 °C
Basınç Sınıfı	: PN25

FABA Plus Fig. 35.046 / PN40

Gövde-Kapak	: 1.0619+N Çelik Döküm
Körüük	: 1.4571 (AISI 316Ti) Pas Çelik (Çift Kat)
Klape	: Marjinal sitle (konik)
Sit ve Klape	: 1.4021+QT (AISI 420) Paslanmaz Çelik
Gresörlük, Dönme Kilidi, Mekanik Strok Göstergesi	: 15≤DN≤125 Preslenmiş Çelik, DN>150 EN-JL1040 Demir Döküm
Volan	: EN ISO 15848-1 / TA-Luft
Test	: TÜV-Test-No. 973-10675245-10 B
Bağlantı	: Flanşlı
Maks. Çal. Sic.	: 450 °C
Basınç Sınıfı	: PN40

FABA Plus											
Fig. 12.046 / PN16			Fig. 23.046 / PN25			Fig. 34.046 / PN25			Fig. 35.046 / PN40		
DN	Art. No	EURO/Ad.	DN	Art. No	EURO/Ad.	DN	Art. No	EURO/Ad.	DN	Art. No	EURO/Ad.
15	708A050500101	205	15	708A050500501	355	200	708A050500812	7.360	15	708A050501301	562
20	708A050500102	226	20	708A050500502	384				20	708A050501302	579
25	708A050500103	256	25	708A050500503	442				25	708A050501303	606
32	708A050500104	301	32	708A050500504	530				32	708A050501304	806
40	708A050500105	345	40	708A050500505	636				40	708A050501305	894
50	708A050500106	425	50	708A050500506	789				50	708A050501306	981
65	708A050500107	578	65	708A050500507	984				65	708A050501307	1.521
80	708A050500108	736	80	708A050500508	1.313				80	708A050501308	2.084
100	708A050500109	965	100	708A050500509	1.762				100	708A050501309	2.599
125	708A050500110	1.543	125	708A050500510	2.525				125	708A050501310	3.633
150	708A050500111	1.938	150	708A050500511	3.572				150	708A050501311	4.471
200	708A050500112	4.476							200	708A050501312	9.327

Daha Yüksek Çaplar İçin Sorunuz

• EURO/Adet ve USD/Adet olan fiyatlarımızın TL karşılıkları fatura tarihindeki Merkez Bankası döviz satış kuru üzerinden hesaplanacaktır.

ARI-ARMATUREN

Yumuşak Salmastralı Kesme Vanası

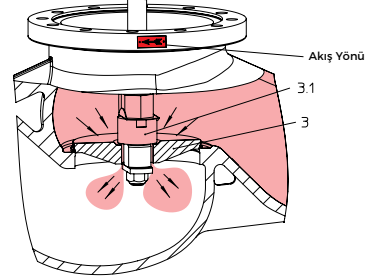
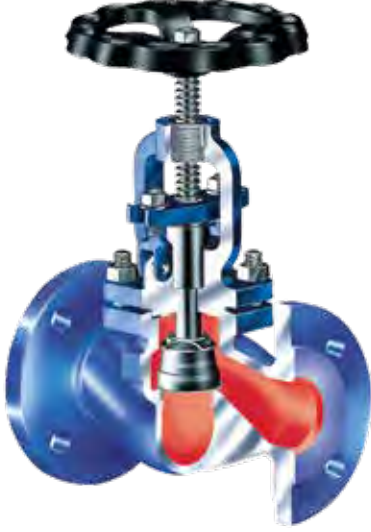

Dengeleme klapele gövde kesiti.

DİKKAT! Çapa bağlı olarak aşağıdaki fark basınçlarını aşan kesme vanası basınç dengeleme klapele ile donatılmalıdır.

DN	125	150	200	250	300	350	450	500
Manometre basıncı (ΔP) (bar)	25	21	14	9	6	4,5	3,5	1,5

Marine uygulamalarına uygun bronz iç aksamli ürünler için sorunuz.

STOBU Fig. 12.006 / PN16

Gövde ve Kapak : EN-J11040 Demir Döküm
Volan : EN-J11040 Döküm
(FE 13 Epoksi Kaplama)
Bağlantı : Flanşlı
Maks. Çalışma Sıcaklığı : 300 °C
Basınç Sınıfı : PN16
Mil ve Klapele : 1.4021+QT (AISI 420) Paslı Çelik
Mil Sızd. Elemanı : Saf Grafit Salmastra

STOBU Fig. 23.006 / PN25

Gövde ve Kapak : EN-JS1049 Sfero Döküm
Volan : EN-J11040 Demir Döküm
(FE 13 Epoksi Kaplama)
Bağlantı : Flanşlı
Maks. Çalışma Sıcaklığı : 350 °C
Basınç Sınıfı : PN25
Mil ve Klapele : 1.4021+QT (AISI 420) Paslı Çelik
Mil Sızd. Elemanı : Saf Grafit Salmastra

STOBU Fig. 34.006 / PN25

Gövde ve Kapak : 1.0619+N Çelik Döküm
Volan : EN-J11040 Demir Döküm
(FE 13 Epoksi Kaplama)
Bağlantı : Flanşlı
Maks. Çalışma Sıcaklığı : 450 °C
Basınç Sınıfı : PN25
Mil ve Klapele : 1.4021+QT (AISI 420) Paslı Çelik
Mil Sızd. Elemanı : Saf Grafit Salmastra

STOBU Fig. 35.006 / PN40

Gövde ve Kapak : 1.0619+N Çelik Döküm
Volan : EN-J11040 Demir Döküm
(FE 13 Epoksi Kaplama)
Bağlantı : Flanşlı
Maks. Çalışma Sıcaklığı : 450 °C
Basınç Sınıfı : PN40
Mil ve Klapele : 1.4021+QT (AISI 420) Paslı Çelik
Mil Sızd. Elemanı : Saf Grafit Salmastra

STOBU											
Fig. 12.006 / PN16			Fig. 23.006 / PN25			Fig. 34.006 / PN25			Fig. 35.006 / PN40		
DN	Art. No	EURO/Ad.	DN	Art. No	EURO/Ad.	DN	Art. No	EURO/Ad.	DN	Art. No	EURO/Ad.
15	708A050700101	174	15	708A050700301	276	200	708A050700412	6.482	15	708A050700601	325
20	708A050700102	189	20	708A050700302	322				20	708A050700602	351
25	708A050700103	224	25	708A050700303	356				25	708A050700603	377
32	708A050700104	267	32	708A050700304	442				32	708A050700604	501
40	708A050700105	292	40	708A050700305	477				40	708A050700605	611
50	708A050700106	356	50	708A050700306	611				50	708A050700606	724
65	708A050700107	491	65	708A050700307	764				65	708A050700607	1.095
80	708A050700108	628	80	708A050700308	941				80	708A050700608	1.434
100	708A050700109	829	100	708A050700309	1.393				100	708A050700609	1.834
125	708A050700110	1.319	125	708A050700310	2.186				125	708A050700610	2.596
150	708A050700111	1.655	150	708A050700311	2.864				150	708A050700611	3.486
200	708A050700112	3.823							200	708A050700612	7.282

Daha Yüksek Çaplar İçin Sorunuz

• EURO/Adet ve USD/Adet olan fiyatlarımızın TL karşılıkları fatura tarihindeki Merkez Bankası döviz satış kuru üzerinden hesaplanacaktır.

ARI-ARMATUREN

Lift Çek Vana

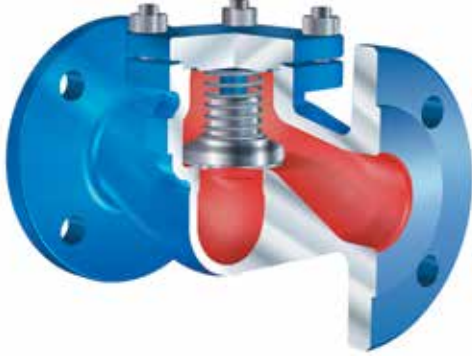

CHECKO-V Fig. 12.003 / PN16

Gövde-Kapak: EN-JL1040 Demir Döküm
Klape : 1.4021+QT (AISI 420) Paslanmaz Çelik
Yay : 1.4310 (AISI 302) Paslanmaz Çelik
Bağlantı : Flanşlı
Maks. Çalışma Sıcaklığı: 300 °C
Basınç Sınıfı : PN16

CHECKO-V Fig. 23.003 / PN25

Gövde-Kapak: EN-JS1049 Sfero Döküm
Klape : 1.4021+QT (AISI 420) Paslanmaz Çelik
Yay : 1.4310 (AISI 302) Paslanmaz Çelik
Bağlantı : Flanşlı
Maks. Çalışma Sıcaklığı: 350 °C
Basınç Sınıfı : PN25

CHECKO-V Fig. 34.003 / PN25

Gövde-Kapak: 1.0619+N Çelik Döküm
Klape : 1.4021+QT (AISI 420) Paslanmaz Çelik
Yay : 1.4310 (AISI 302) Paslanmaz Çelik
Bağlantı : Flanşlı
Maks. Çalışma Sıcaklığı: 450 °C
Basınç Sınıfı : PN25

CHECKO-V Fig. 35.003 / PN40

Gövde-Kapak: 1.0619+N Çelik Döküm
Klape : 1.4021+QT (AISI 420) Paslanmaz Çelik
Yay : 1.4310 (AISI 302) Paslanmaz Çelik
Bağlantı : Flanşlı
Maks. Çalışma Sıcaklığı: 450 °C
Basınç Sınıfı : PN40

CHECKO-V											
Fig. 12.003 / PN16			Fig. 23.003 / PN25			Fig. 34.003 / PN25			Fig. 35.003 / PN40		
DN	Art. No	EURO/Ad.	DN	Art. No	EURO/Ad.	DN	Art. No	EURO/Ad.	DN	Art. No	EURO/Ad.
15	708A020100201	174	15	708A020100401	277	200	708A020100412	5.812	15	708A020100601	295
20	708A020100202	204	20	708A020100402	314				20	708A020100602	332
25	708A020100203	237	25	708A020100403	343				25	708A020100603	364
32	708A020100204	271	32	708A020100404	440				32	708A020100604	465
40	708A020100205	314	40	708A020100405	499				40	708A020100605	556
50	708A020100206	387	50	708A020100406	623				50	708A020100606	662
65	708A020100207	522	65	708A020100407	796				65	708A020100607	996
80	708A020100208	659	80	708A020100408	962				80	708A020100608	1.318
100	708A020100209	881	100	708A020100409	1.331				100	708A020100609	1.806
125	708A020100210	1.379	125	708A020100410	2.001				125	708A020100610	2.563
150	708A020100211	1.754	150	708A020100411	2.594				150	708A020100611	3.445
200	708A020100212	4.039							200	708A020100612	7.184

Daha Yüksek Çaplar İçin Sorunuz

• EURO/Adet ve USD/Adet olan fiyatlarımızın TL karşılıkları fatura tarihindeki Merkez Bankası döviz satış kuru üzerinden hesaplanacaktır.

Pislik Tutucular

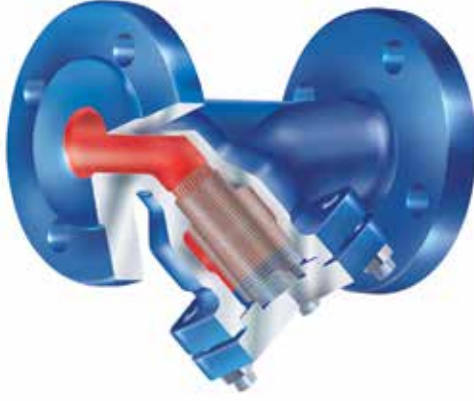

Opsiyonel.
Çubuk miknatıslı tapa

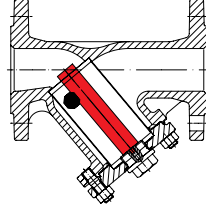

Opsiyonel.
Boşaltma tapası

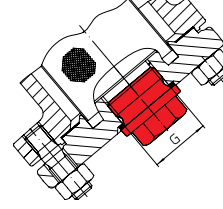

Opsiyonel. Basınç farkı
ölçüm delikleri

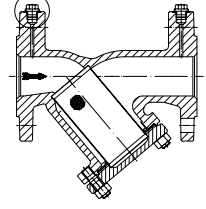

NOT: Opsiyonel olarak boşaltma tapalı ürün verilebilir.

- Standart Filtre Gözenek Genişliği
- DN15-DN50: 1mm
- DN65-DN80: 1,25 mm
- DN100-DN300: 1,6 mm
- Opsiyonel olarak buhar için 0,25 mm
- İsteğe göre özel filtre genişliği için sorunuz.
- İsteğe göre özel filtre gözenek genişliği için sorunuz.

STRAINER Fig. 12.050 / PN16

Gövde	: EN-JS1040 Demir Döküm
Kapak	: DN≤150 EN-JS1040 Demir Döküm, DN>150 1.0425
Filtre	: 1.4301 (AISI 304) Paslanmaz Çelik
Bağlantı	: Flanşlı
Maks. Çalışma Sıcaklığı:	300 °C
Basınç Sınıfı	: PN16

STRAINER Fig. 23.050 / PN25

Gövde	: EN-JS1049 Sfero Döküm
Kapak	: DN≤80 EN-JS1049 Sfero Döküm, DN>80 1.0425
Filtre	: 1.4301 (AISI 304) Paslanmaz Çelik
Bağlantı	: Flanşlı
Maks. Çalışma Sıcaklığı:	350 °C
Basınç Sınıfı	: PN25

STRAINER Fig. 34.050 / PN25

Gövde	: 1.0619+N Çelik Döküm
Filtre	: 1.4301 (AISI 304) Paslanmaz Çelik
Bağlantı	: Flanşlı
Maks. Çalışma Sıcaklığı:	450 °C
Basınç Sınıfı	: PN25

STRAINER Fig. 35.050 / PN40

Gövde	: 1.0619+N Çelik Döküm
Kapak	: DN≤80 1.0619+N 1.0460, DN>80 1.0425
Filtre	: 1.4301 (AISI 304) Paslanmaz Çelik
Bağlantı	: Flanşlı
Maks. Çalışma Sıcaklığı:	450 °C
Basınç Sınıfı	: PN40

STRAINER Fig. 52.059 / PN16

Gövde	: 1.4408 (AISI 316) Paslanmaz Çelik
Kapak	: 1.4571 (AISI 316Ti) Paslanmaz Çelik
Filtre	: 1.4571 / Paslanmaz Çelik
Bağlantı	: Flanşlı
Maks. Çalışma Sıcaklığı:	400 °C
Basınç Sınıfı	: PN16

STRAINER Fig. 55.059 / PN40

Gövde ve Kapak	: 1.4408 (AISI 316) Kapak: 1.4571 (AISI 316Ti) Paslanmaz Çelik
Filtre	: 1.4571 / Paslanmaz Çelik
Bağlantı	: Flanşlı
Maks. Çalışma Sıcaklığı:	400 °C
Basınç Sınıfı	: PN40

STRAINER								
Fig. 12.050 / PN16			Fig. 23.050 / PN25			Fig. 34.050 / PN25		
DN	Art. No	EURO/Ad.	DN	Art. No	EURO/Ad.	DN	Art. No	EURO/Ad.
15	708A130100201	69	15	708A130100401	168	200	708A130100412	6.673
20	708A130100202	74	20	708A130100402	180			
25	708A130100203	93	25	708A130100403	225			
32	708A130100204	109	32	708A130100404	258			
40	708A130100205	153	40	708A130100405	365			
50	708A130100206	185	50	708A130100406	537			
65	708A130100207	268	65	708A130100407	629			
80	708A130100208	361	80	708A130100408	850			
100	708A130100209	492	100	708A130100409	1.349			
125	708A130100210	827	125	708A130100410	2.127			
150	708A130100211	1.159	150	708A130100411	2.884			
200	708A130100212	2.182						

Daha Yüksek Çaplar İçin Sorunuz

STRAINER								
Fig. 35.050 / PN40			Fig. 52.059 / PN16			Fig. 55.059 / PN40		
DN	Art. No	EURO/Ad.	DN	Art. No	EURO/Ad.	DN	Art. No	EURO/Ad.
15	708A130100601	387	15	708A130100901	733	15	708A130101001	733
20	708A130100602	422	20	708A130100902	863	20	708A130101002	863
25	708A130100603	452	25	708A130100903	1.019	25	708A130101003	1.019
32	708A130100604	597	32	708A130100904	1.156	32	708A130101004	1.156
40	708A130100605	722	40	708A130100905	1.432	40	708A130101005	1.432
50	708A130100606	863	50	708A130100906	1.645	50	708A130101006	1.645
65	708A130100607	1.236	65	708A130100907	1.987	65	708A130101007	2.638
80	708A130100608	1.622	80	708A130100908	2.416	80	708A130101008	3.263
100	708A130100609	2.030	100	708A130100909	2.981	100	708A130101009	4.043
125	708A130100610	2.970	125	708A130100910	4.983	125	708A130101010	6.311
150	708A130100611	3.913	150	708A130100911	7.967	150	708A130101011	9.088
200	708A130100612	7.847	200	708A130100912	12.674	200	708A130101012	17.226

Daha Yüksek Çaplar İçin Sorunuz

• EURO/Adet ve USD/Adet olan fiyatlarımızın TL karşılıkları fatura tarihindeki Merkez Bankası döviz satış kuru üzerinden hesaplanacaktır.

ARI-ARMATUREN

Oransal Kalkışlı Emniyet Ventili



ÖNEMLİ NOT

Toplam karşı basınç değeri, set basıncı değerinin %10'undan fazla ise, paslanmaz çelik körüklü model önerilir.

Fig. 12.921 / PN16

Gövde ve Kapak: EN-JL1040 Demir Döküm
İç Aksam: 1.4021+QT (AISI 420) Pas. Çelik
Sit: 1.4571 (AISI 316Ti) Pas. Çelik
Disk: 1.4122 (AISI 420) Pas. Çelik
Yay: FDSiCr/5iCrV4, 1.8159
Bağlantı: Flanşlı
Maks. Çalışma Sıcaklığı: 300 °C
Basınç Sınıfı: PN16

SAFE Fig. 35.921 / PN40

Gövde: 1.0619+N Çelik Döküm
Kapak: EN-JS1049 Sfero Döküm
İç Aksam: 1.4021+QT (AISI 420) Pas. Çelik
Sit: 1.4571 (AISI 316Ti) Pas. Çelik
Disk: 1.4122 (AISI 420) Pas. Çelik
Yay: FDSiCr/5iCrV4, 1.8159
Bağlantı: Flanşlı
Maks. Çalışma Sıcaklığı: 450 °C
Basınç Sınıfı: PN40

SAFE Fig. 55.921 / PN40

Gövde ve Kapak: 1.4408 (AISI 316) Pas. Çelik
İç Aksam: 1.4571 (AISI 316Ti) Pas. Çelik
Sit ve Disk: 1.4571 (AISI 316Ti) Pas. Çelik
Yay: 1.4310 (AISI 302) Paslanmaz Çelik
Bağlantı: Flanşlı
Maks. Çalışma Sıcaklığı: 400 °C
Basınç Sınıfı: PN40

SAFE P								
Kapalı Kapak / Kapalı Kaldırma Tertibatı								
Fig. 12.921 / PN16			Fig. 35.921 / PN40			Fig. 55.921 / PN40		
DN	Art. No	EURO/Ad.	DN	Art. No	EURO/Ad.	DN	Art. No	EURO/Ad.
15	708A110300101	600	15	708A110300501	989	15	708A110300901	2.441
20	708A110300102	612	20	708A110300502	1.008	20	708A110300902	2.467
25	708A110300103	628	25	708A110300503	1.022	25	708A110300903	2.589
32	708A110300104	688	32	708A110300504	1.055	32	708A110300904	3.193
40	708A110300105	761	40	708A110300505	1.174	40	708A110300905	3.578
50	708A110300106	889	50	708A110300506	1.418	50	708A110300906	4.115
65	708A110300107	1.140	65	708A110300507	1.793	65	708A110300907	5.998
80	708A110300108	1.369	80	708A110300508	2.310	80	708A110300908	6.891
100	708A110300109	1.956	100	708A110300509	3.440	100	708A110300909	10.537

Bu tasarım sıcak su, kızgın su ve kızgın yağ kullanımı için uygundur. DIN 4754'e göre kızgın yağ vanaları min. sfero döküm gövdeye sahip olmalıdır. Diğer akışkanların uygunluğu için danışınız.

SAFE Fig. 12.924 / PN16

Gövde ve Kapak : EN-JL1040 Demir Döküm
İç Aksam : 1.4021+QT (AISI 420) Paslanmaz Çelik
Sit : 1.4571 (AISI 316Ti) Paslanmaz Çelik
Disk : 1.4122 (AISI 420) Paslanmaz Çelik
Yay : FDSiCr/5iCrV4, 1.8159
Bağlantı : Flanşlı
Maks. Çalışma Sıcaklığı: 300 °C
Basınç Sınıfı : PN16

SAFE Fig. 35.924 / PN40

Gövde : 1.0619+N Çelik Döküm
Kapak : EN-JS1049 Sfero Döküm
İç Aksam : 1.4021+QT (AISI 420) Paslanmaz Çelik
Sit : 1.4571 (AISI 316Ti) Paslanmaz Çelik
Disk : 1.4122 (AISI 420) Paslanmaz Çelik
Yay : FDSiCr/5iCrV4, 1.8159
Bağlantı : Flanşlı
Maks. Çalışma Sıcaklığı: 450 °C
Basınç Sınıfı : PN40

SAFE P					
Açık Kapak / Açık Kaldırma Tertibatı					
Fig. 12.924 / PN16			Fig. 35.924 / PN40		
DN	Art. No	EURO/Ad.	DN	Art. No	EURO/Ad.
15	708A110300401	542	15	708A110300801	933
20	708A110300402	555	20	708A110300802	954
25	708A110300403	571	25	708A110300803	965
32	708A110300404	629	32	708A110300804	995
40	708A110300405	712	40	708A110300805	1.124
50	708A110300406	820	50	708A110300806	1.363
65	708A110300407	1.079	65	708A110300807	1.722
80	708A110300408	1.312	80	708A110300808	2.241
100	708A110300409	1.867	100	708A110300809	3.371

Bu tasarım buhar, inert gazların kullanımı için uygundur. Doymuş buhar için demir döküm gövdeli üründe Maks. set basıncı 12,8 bar'dır. Diğer akışkanların uygunluğu için danışınız. Ürün çap seçimi, diğer model ve seçenekler için bize danışınız.

• EURO/Adet ve USD/Adet olan fiyatlarımızın TL karşılıkları fatura tarihindeki Merkez Bankası döviz satış kuru üzerinden hesaplanacaktır.

Tam Kalkışlı Emniyet Ventili / Kapalı Kapak



ÖNEMLİ NOT

SAFE Fig. 12.901 ve Fig. 12.902 için 1 bar üzeri set basıncında SHR-contalı disk standart olarak kullanılmaktadır.

Diğer 901 ve 902 modelleri için opsiyoneldir.

SHR-conta 22 bar-g set basıncı ve 220 °C'ya kadar kullanımı buhar ve kızgın su için mümkündür.

Toplam karşı basınç değeri, set basıncı değerinin %10'undan fazla ise, paslanmaz çelik kövrüklü model önerilir.

SAFE Fig. 12.901 / PN16

Gövde ve Kapak : EN-JL1040 Demir Döküm
İç Aksam : 1.4021+QT (AISI 420) Pas. Çelik
Sit : 1.4571 (AISI 316Ti) Pas. Çelik
Disk : 1.4122 (AISI 420) Pas. Çelik
Yay : FDSiCr/5iCrV4, 1.8159
Bağlantı : Flanşlı
Maks. Çalışma Sıcaklığı: 300 °C
Basınç Sınıfı : PN16

SAFE Fig. 25.901 / PN40

Gövde ve Kapak : EN-JS1049 Sfero Döküm
İç Aksam : 1.4021+QT (AISI 420) Pas. Çelik
Sit : 1.4571 (AISI 316Ti) Pas. Çelik
Disk : 1.4122 (AISI 420) Pas. Çelik
Yay : FDSiCr/5iCrV4, 1.8159
Bağlantı : Flanşlı
Maks. Çalışma Sıcaklığı: 450 °C
Basınç Sınıfı : PN40

SAFE Fig. 35.901 / PN40

Gövde : 1.0619+N Çelik Döküm
Kapak : EN-JS1049 Sfero Döküm
İç Aksam : 1.4021+QT (AISI 420) Pas. Çelik
Sit : 1.4571 (AISI 316Ti) Pas. Çelik
Disk : 1.4122 (AISI 420) Pas. Çelik
Yay : FDSiCr/5iCrV4, 1.8159
Bağlantı : Flanşlı
Maks. Çalışma Sıcaklığı: 450 °C
Basınç Sınıfı : PN40

SAFE Fig. 55.901 / PN40

Gövde ve Kapak : 1.4408 (AISI 316) Pas. Çelik
İç Aksam : 1.4571 (AISI 316Ti) Pas. Çelik
Sit ve Disk : 1.4571 (AISI 316Ti) Pas. Çelik
Yay : 1.4310 (AISI 302) Pas. Çelik
Bağlantı : Flanşlı
Maks. Çalışma Sıcaklığı: 400 °C
Basınç Sınıfı : PN40

Bu tasarımı sıcak su, kızgın su ve kızgın yağ kullanımı için uygundur. DIN 4754'e göre kızgın yağ vanaları min. sfero döküm gövdeye sahip olmalıdır. Diğer akışkanların uygunluğu için danışınız.

SAFE											
Kapalı Kapak / Kapalı Kaldırma Tertibatı											
Fig. 12.901 / PN16			Fig. 25.901 / PN40			Fig. 35.901 / PN40			Fig. 55.901 / PN40		
DN	Art. No	EURO/Ad.	DN	Art. No	EURO/Ad.	DN	Art. No	EURO/Ad.	DN	Art. No	EURO/Ad.
20/32	708A110100102	741	20/32	708A110100502	821	20/32	708A110100902	1.120	15/25	708A110101301	2.957
25/40	708A110100103	756	25/40	708A110100503	836	25/40	708A110100903	1.130	20/32	708A110101302	3.161
32/50	708A110100104	908	32/50	708A110100504	1.044	32/50	708A110100904	1.389	25/40	708A110101303	3.365
40/65	708A110100105	1.117	40/65	708A110100505	1.265	40/65	708A110100905	1.690	32/50	708A110101304	5.155
50/80	708A110100106	1.409	50/80	708A110100506	1.528	50/80	708A110100906	2.125	40/65	708A110101305	5.796
65/100	708A110100107	2.209	65/100	708A110100507	2.253	65/100	708A110100907	2.861	50/80	708A110101306	6.950
80/125	708A110100108	2.896	80/125	708A110100508	2.947	80/125	708A110100908	3.755	65/100	708A110101307	9.849
100/150	708A110100109	4.125	100/150	708A110100509	4.259	100/150	708A110100909	5.337	80/125	708A110101308	13.354
125/200	708A110100110	5.305	125/200	708A110100510	5.564	125/200	708A110100910	7.560	100/150	708A110101309	18.814
150/250	708A110100111	7.747	150/250	708A110100511	8.505	150/250	708A110100911	10.815			
			200/300	708A110100512	14.293	200/300	708A110100912	16.937			
			250/350	708A110100513	27.465	250/350	708A110100913	29.130			

* EURO/Adet ve USD/Adet olan fiyatlarımızın TL karşılıkları fatura tarihindeki Merkez Bankası döviz satış kuru üzerinden hesaplanacaktır.

ARI-ARMATUREN

Tam Kalkışlı Emniyet Ventili / Açık Kapak



ÖNEMLİ NOT

SAFE Fig. 12.901 ve Fig. 12.902 için 1 bar üzeri set basıncında SHR-contalı disk standart olarak kullanılmaktadır.
Diğer 901 ve 902 modelleri için opsiyoneldir.

SHR-conta 22 bar-g set basıncı ve 220 °C'ya kadar kullanımı buhar ve kızgın su için mümkündür.

SAFE Fig. 12.902 / PN16

Gövde ve Kapak : EN-JL1040 Demir Döküm
İç Aksam : 1.4021+QT (AISI 420) Paslanmaz Çelik
Sit : 1.4571 (AISI 316Ti) Paslanmaz Çelik
Disk : 1.4122 (AISI 302) Paslanmaz Çelik
Yay : FDSiCr/5iCrV4, 1.8159
Bağlantı : Flanşlı
Maks. Çalışma Sıcaklığı: 300 °C
Basınç Sınıfı : PN16

SAFE Fig. 25.902 / PN40

Gövde ve Kapak : EN-JS1049 Sfero Döküm
İç Aksam : 1.4021+QT (AISI 420) Paslanmaz Çelik
Sit : 1.4571 (AISI 316Ti) Paslanmaz Çelik
Disk : 1.4122 (AISI 420) Paslanmaz Çelik
Yay : FDSiCr/5iCrV4, 1.8159
Bağlantı : Flanşlı
Maks. Çalışma Sıcaklığı: 450 °C
Basınç Sınıfı : PN40

SAFE Fig. 35.902 / PN40

Gövde : 1.0619+N Çelik Döküm
Kapak : EN-JS1049 Sfero Döküm
İç Aksam : 1.4021+QT (AISI 420) Paslanmaz Çelik
Sit : 1.4571 (AISI 316Ti) Paslanmaz Çelik
Disk : 1.4122 (AISI 302) Paslanmaz Çelik
Yay : FDSiCr/5iCrV4, 1.8159
Bağlantı : Flanşlı
Maks. Çalışma Sıcaklığı: 450 °C
Basınç Sınıfı : PN40

Bu tasarım buhar, inert gazların kullanımı için uygundur. Doymuş buhar için demir döküm gövdeli üründe Maks. set basıncı 12,8 bar'dır.
Diğer akışkanların uygunluğu için danışınız.

SAFE								
Açık Kapak / Açık Kaldırma Tertibatı								
Fig. 12.902 / PN16			Fig. 25.902 / PN40			Fig. 35.902 / PN40		
DN	Art. No	EURO/Ad.	DN	Art. No	EURO/Ad.	DN	Art. No	EURO/Ad.
20/32	708A110100202	688	20/32	708A110100602	761	20/32	708A110101002	1.069
25/40	708A110100203	698	25/40	708A110100603	764	25/40	708A110101003	1.077
32/50	708A110100204	844	32/50	708A110100604	922	32/50	708A110101004	1.324
40/65	708A110100205	1.046	40/65	708A110100605	1.177	40/65	708A110101005	1.628
50/80	708A110100206	1.342	50/80	708A110100606	1.469	50/80	708A110101006	2.058
65/100	708A110100207	2.077	65/100	708A110100607	2.096	65/100	708A110101007	2.740
80/125	708A110100208	2.763	80/125	708A110100608	2.796	80/125	708A110101008	3.629
100/150	708A110100209	3.996	100/150	708A110100609	4.145	100/150	708A110101009	5.222
125/200	708A110100210	5.166	125/200	708A110100610	5.381	125/200	708A110101010	7.440
150/250	708A110100211	7.574	150/250	708A110100611	8.252	150/250	708A110101011	10.678
			200/300	708A110100612	14.131	200/300	708A110101012	16.775
			250/350	708A110100613	27.273	250/350	708A110101013	28.943

* EURO/Adet ve USD/Adet olan fiyatlarımızın TL karşılıkları fatura tarihindeki Merkez Bankası döviz satış kuru üzerinden hesaplanacaktır.

VANALAR

Küresel Vana / Piriç



Gövde ve Kapak : Ni Kaplı Piriç
Küre : Krom Kaplı Piriç
Conta : PTFE
Bağlantı : Dişli
Maks. Çalışma Sıcaklığı : 110 °C
Basınç Sınıfı : PN 25



TS-EN 13547
standardına
uygundur.

SK-120			
DN	Art. No	TL/Adet	Kutudaki Adet
1/2"	708143310020	415	50
3/4"	708143310025	620	40
1"	708143310030	955	20
1 1/4"	708143310035	1.530	15
1 1/2"	708143310040	2.120	8
2"	708143310045	4.020	5
2 1/2"	708143310050	5.430	2
3"	708143310055	8.160	2
4"	708143310060	13.020	2

Çekvalf / Yaylı / Piriç



Gövde : Ms 58 Piriç
Conta : NBR
Klape Yay : Paslanmaz Çelik
Basınç Sınıfı : PN 16
Maks. Çalışma Sıcaklığı : 110 °C



SC-600			
Çap	Art. No	TL/Adet	Kutudaki Adet
1/2"	708170410015	300	100
3/4"	708170410020	445	100
1"	708170410025	610	50
1 1/4"	708170410030	995	30
1 1/2"	708170410035	1.390	28
2"	708170410040	1.890	10

Pislik Tutucu / Piriç



Gövde : Ni Kaplı Piriç
Bağlantı : Dişli
Filtre : Paslanmaz Çelik
Basınç Sınıfı : PN 16
Maks. Çalışma Sıcaklığı : 110 °C



YS-600			
DN	Art. No	TL/Adet	Kutudaki Adet
1/2"	708160211020	465	100
3/4"	708160211025	565	60
1"	708160211030	800	35
1 1/4"	708160211035	1.450	20
1 1/2"	708160211040	1.815	10
2"	708160211045	2.440	8

Emniyet Ventili / Piriç



Gövde : Ni Kaplı Piriç
Sit Malzemesi : EPDM
Ayarlanabilen Basınç : 0-12 bar
Maks. Çalışma Sıcaklığı : 130 °C
Nominal Basınç : PN 16



SV-254			
Çap	Art. No	TL/Adet	Kutudaki Adet
1/2"	708042410005	1.800	25
3/4"	708042410010	2.430	20
1"	708042410015	3.110	20
1 1/4"	708042410020	5.140	15
1 1/2"	708042410025	7.350	10
2"	708042410030	12.900	5

VANALAR

Küresel Vana / Bronz



Gövde	: Bronz (CC491 K)
Mil	: Pirinç CW602N
Küre	: Pirinç CW617N
Sit	: PTFE
Maks. Çalışma Sıcaklığı	: 170 °C
Basınç Aralığı	: PN 20
Bağlantı	: BSPT Dişli



BKV-100		
Çap	Art. No	USD/Adet
1/2"	708141200015	22
3/4"	708141200020	34
1"	708141200025	49
1 1/4"	708141200032	74
1 1/2"	708141200040	100
2"	708141200050	165

Sıcak-Soğuk Su, Yağ, Gaz, Buhar

Çekvalf / Çalpara / Bronz



Gövde	: Bronz (CC491K)
Disk	: Bronz (CC491K)
Maks. Çalışma Sıcaklığı	: 170 °C
Basınç Sınıfı	: PN 20
Bağlantı	: BSPT Dişli



BC-100		
Çap	Art. No	USD/Adet
1/2"	708170460015	27
3/4"	708170460020	40
1"	708170460025	61
1 1/4"	708170460032	84
1 1/2"	708170460040	110
2"	708170460050	170

Sıcak-Soğuk Su, Yağ, Gaz, Buhar

Pislik Tutucu / Bronz



Gövde	: Bronz (CC491K)
Conta	: PTFE
Filtre	: AISI 304 Paslanmaz Çelik
Maks. Çalışma Sıcaklığı	: 170 °C
Basınç Sınıfı	: PN 20
Bağlantı	: BSPT Dişli



BPT-100		
Çap	Art. No	USD/Adet
1/2"	708160300015	19
3/4"	708160300020	28
1"	708160300025	40
1 1/4"	708160300032	66
1 1/2"	708160300040	89
2"	708160300050	134

Sıcak-Soğuk Su, Yağ, Gaz, Buhar

• EURO/Adet ve USD/Adet olan fiyatlarımızın TL karşılıkları fatura tarihindeki Merkez Bankası döviz satış kuru üzerinden hesaplanacaktır.

VANALAR

Emniyet Ventili / Bronz



L9-LBP (2-10,5 bar)			L9-LBP (10,5-20 bar)		
Çap	Art. No	USD/Adet	Çap	Art. No	USD/Adet
1/2"	708045203005	295	1/2"	708045302005	325
3/4"	708045203010	355	3/4"	708045302010	390
1"	708045203015	465	1"	708045302015	510
1 1/4"	708045203020	720	1 1/4"	708045302020	795
1 1/2"	708045203025	885	1 1/2"	708045302025	975
2"	708045203030	1.455	2"	708045302030	1.600

Sipariş aşamasında ürünlerin set değerlerini bildirmeniz gerekmektedir.

Gövde	: Bronz Döküm
Sit, Disk	: Pirinç Döküm
Yay	: Çelik
Mil	: Pirinç
Maks. Çalışma Sıcaklığı	: -20/+185 °C
Maks. Çalışma Basıncı	: PN 25
Ayar Sahası	: 2-10,5 / 10,5-20 bar
Kullanım Alanları	: Korozif Olmayan Gaz, Hava, Buhar, Su

Pistonlu Basınç Düşürücü Vana



BDV-247		
Çap	Art. No	EURO/Adet
1/2"	708040510005	28
3/4"	708040510010	30
1"	708040510015	88
1 1/4"	708040510020	112
1 1/2"	708040510025	150
2"	708040510030	170

Giriş Basıncı/Düşürülen Basınç <2,5 bar olmalıdır.
Ürünler manometre fiyatı dahil değildir.

Gövde	: Ni Kaplı Pirinç
İç Metal Aksamlar	: Pirinç
Conta	: NBR
Basınç Sınıfı	: PN16
Maks. Çalışma Sıcaklığı	: 90 °C
Maks. Giriş Basıncı	: 25 bar
Ayar Basınç Aralığı	: 1-6 bar
Fabrika Ayarı	: 3 bar

	Art. No	EURO/Adet
Manometre	708040510000	14

• EURO/Adet ve USD/Adet olan fiyatlarımızın TL karşılıkları fatura tarihindeki Merkez Bankası döviz satışı üzerinden hesaplanacaktır.

VANALAR

Küresel Vana / Paslanmaz / İki Parçalı Dişli



TS-EN 1983
standardına
uygundur.

Gövde ve Kapak : AISI 304/316 Paslanmaz Çelik
Küre : AISI 304/316 Paslanmaz Çelik
Conta : PTFE
Çalışma Sıcaklığı : -25 / +180 °C
Basınç Sınıfı : PN 25 (V-2TN) / PN 63 (V-2T)



V-2TN (AISI 304)			
Çap	Art. No	USD/Adet	Kutudaki Adet
1/2"	708141210015	30	10
3/4"	708141210020	42	8
1"	708141210025	59	4
1 1/4"	708141210032	94	9
1 1/2"	708141210040	115	6
2"	708141210050	170	8

V-2T (AISI 304)			V-2T (AISI 316)			
Çap	Art. No	USD/Adet	Çap	Art. No	USD/Adet	Kutudaki Adet
1/4"	708141230010	34	1/4"	708141231010	36	10
3/8"	708141230015	34	3/8"	708141231015	36	10
1/2"	708141230020	39	1/2"	708141231020	41	10
3/4"	708141230025	50	3/4"	708141231025	58	8
1"	708141230030	73	1"	708141231030	85	4
1 1/4"	708141230035	105	1 1/4"	708141231035	127	9
1 1/2"	708141230040	140	1 1/2"	708141231040	175	6
2"	708141230045	205	2"	708141231045	245	8
2 1/2"	708141230050	400	2 1/2"	708141231050	495	2
3"	708141230055	615	3"	708141231055	770	2
4"	708141230060	1.000	4"	708141231060	1.215	2

Küresel Vana / Paslanmaz / İki Parçalı Flanşlı

Gövde ve Kapak : AISI 304/316 Paslanmaz Çelik
Küre : AISI 304/316 Paslanmaz Çelik
Conta : R-PTFE
Çalışma Sıcaklığı : -25 / +180 °C
Basınç Sınıfı : PN40 (1/2" - 2")
PN16 (2 1/2" - 4")
PN16 (5" - 8")



TS-EN 1983
standardına
uygundur.

V-2FP (AISI 304)					V-2FP (AISI 316)				
	EL KUMANDALI	TEK ETKİLİ PNÖ. AKT.	ÇİFT ETKİLİ PNÖ. AKT.	ELK. AKT.		EL KUMANDALI	TEK ETKİLİ PNÖ. AKT.	ÇİFT ETKİLİ PNÖ. AKT.	ELK. AKT.
DN	USD/Adet	USD/Adet	USD/Adet	USD/Adet	DN	USD/Adet	USD/Adet	USD/Adet	USD/Adet
15	205	475	350	755	15	230	500	375	780
20	265	595	465	815	20	300	630	500	850
25	345	760	545	895	25	390	805	590	940
32	410	930	660	960	32	475	995	725	1.025
40	510	1.095	760	1.060	40	580	1.165	830	1.130
50	715	1.300	1.005	1.475	50	840	1.425	1.130	1.600
65	1.080	1.845	1.425	1.840	65	1.275	2.040	1.620	2.035
80	1.445	2.535	1.850	2.205	80	1.680	2.770	2.085	2.440
100	2.030	3.625	2.570	3.220	100	2.350	3.945	2.890	3.540
125	3.765	6.110	4.515	5.005	125	4.275	6.620	5.025	5.515
150	5.005	8.415	6.005	6.480	150	5.825	9.235	6.825	7.300
200	7.960	11.370	8.960	9.530	200	9.470	12.880	10.470	11.040

• EURO/Adet ve USD/Adet olan fiyatlarımızın TL karşılıkları fatura tarihindeki Merkez Bankası döviz satış kuru üzerinden hesaplanacaktır.

Küresel Vana / Paslanmaz / Üç Parçalı Dişli



TS-EN 1983
standartına
uygundur.

Gövde ve Kapak : AISI 304/316 Paslanmaz Çelik
Küre : AISI 304/316 Paslanmaz Çelik
Conta : PTFE
Çalışma Sıcaklığı : -25 / +180 °C
Basınç Sınıfı : PN 63



TS-EN 1983
standartına
uygundur.

V-3T (AISI 304)			V-3T (AISI 316)			Kutudaki Adet
Çap	Art. No	USD/Adet	Çap	Art. No	USD/Adet	
1/2"	708142230020	50	1/2"	708142231020	58	8
3/4"	708142230025	70	3/4"	708142231025	75	5
1"	708142230030	100	1"	708142231030	105	12
1 1/4"	708142230035	140	1 1/4"	708142231035	155	6
1 1/2"	708142230040	195	1 1/2"	708142231040	230	4
2"	708142230045	255	2"	708142231045	320	4
2 1/2"	708142230050	530	2 1/2"	708142231050	620	2
3"	708142230055	785	3"	708142231055	925	2
4"	708142230060	1.210	4"	708142231060	1.455	2
AKTÜATÖR TAKILABİLİR MODEL						
V-3TP (AISI 304)			V-3TP (AISI 316)			Kutudaki Adet
Çap	Art. No	USD/Adet	Çap	Art. No	USD/Adet	
1/4"	708142240010	60	1/4"	708142241010	64	8
3/8"	708142240015	60	3/8"	708142241015	64	8
1/2"	708142240020	68	1/2"	708142241020	73	8
3/4"	708142240025	100	3/4"	708142241025	107	4
1"	708142240030	120	1"	708142241030	133	4
1 1/4"	708142240035	195	1 1/4"	708142241035	210	4
1 1/2"	708142240040	245	1 1/2"	708142241040	275	3
2"	708142240045	315	2"	708142241045	345	4
2 1/2"	708142240050	655	2 1/2"	708142241050	715	2
3"	708142240055	925	3"	708142241055	1.040	2
4"	708142240060	1.410	4"	708142241060	1.595	2

Küresel Vana / Paslanmaz / Üç Parçalı Flanşlı



TS-EN 1983
standartına
uygundur.

Gövde ve Kapak : AISI 304/316 Paslanmaz Çelik
Küre : AISI 304/316 Paslanmaz Çelik
Conta : PTFE
Çalışma Sıcaklığı : -25 / +180 °C
Basınç Sınıfı : PN 40



TS-EN 1983
standartına
uygundur.

V-3F (AISI 304)			V-3F (AISI 316)			Kutudaki Adet
Çap	Art. No	USD/Adet	Çap	Art. No	USD/Adet	
15	708142130015	155	15	708142132015	175	8
20	708142130020	215	20	708142132020	235	6
25	708142130025	290	25	708142132025	320	4
32	708142130032	395	32	708142132032	435	3
40	708142130040	475	40	708142132040	520	2
50	708142130050	630	50	708142132050	705	2
65	708142130065	1.015	65	708142132065	1.125	2
80	708142130080	1.390	80	708142132080	1.555	2
100	708142130100	2.045	100	708142132100	2.250	2
AKTÜATÖR TAKILABİLİR MODEL						
V-3FP (AISI 304)			V-3FP (AISI 316)			Kutudaki Adet
Çap	Art. No	USD/Adet	Çap	Art. No	USD/Adet	
15	708142140015	175	15	708142141015	200	8
20	708142140020	240	20	708142141020	270	6
25	708142140025	315	25	708142141025	365	4
32	708142140032	430	32	708142141032	490	3
40	708142140040	505	40	708142141040	585	2
50	708142140050	700	50	708142141050	785	2
65	708142140065	1.130	65	708142141065	1.275	2
80	708142140080	1.530	80	708142141080	1.750	2
100	708142140100	2.210	100	708142141100	2.440	2

• EURO/Adet ve USD/Adet olan fiyatlarımızın TL karşılıkları fatura tarihindeki Merkez Bankası döviz satış kuru üzerinden hesaplanacaktır.

Çekvalf / Çalpara Tip



SC-201 (AISI 304)			SC-201 (AISI 316)			Kutudaki Adet
Çap	Art. No	USD/Adet	Çap	Art. No	USD/Adet	
1/2"	708170110020	39	1/2"	708170111020	43	12
3/4"	708170110025	53	3/4"	708170111025	60	8
1"	708170110030	77	1"	708170111030	84	6
1 1/4"	708170110035	110	1 1/4"	708170111035	120	4
1 1/2"	708170110040	145	1 1/2"	708170111040	168	8
2"	708170110045	200	2"	708170111045	230	5

Gövde ve Kapak : AISI 304/316 Paslanmaz Çelik
Bağlantı : Dişli
Basınç Sınıfı : PN 16
Çalışma Sıcaklığı : -25 / +180 °C

Pislik Tutucu



TS 11494
standartına
uygundur.

YS-800 (AISI 304)			YS-800 (AISI 316)			Kutudaki Adet
Çap	Art. No	USD/Adet	Çap	Art. No	USD/Adet	
1/2"	708160201020	26	1/2"	708160202020	29	25
3/4"	708160201025	37	3/4"	708160202025	41	12
1"	708160201030	58	1"	708160202030	64	8
1 1/4"	708160201035	74	1 1/4"	708160202035	80	14
1 1/2"	708160201040	100	1 1/2"	708160202040	110	12
2"	708160201045	135	2"	708160202045	152	4

Gövde ve Kapak : AISI 304/316 Paslanmaz Çelik
Bağlantı : Dişli
Maks. Çalışma Basıncı : 40 bar
Maks. Çalışma Sıcaklığı : -25 / +180 °C

Emniyet Ventili / Paslanmaz Çelik



L9-LSP (2-10,5 bar)			L9-LSP (10,5-20 bar)		
Çap	Art. No	USD/Adet	Çap	Art. No	USD/Adet
1/2"	708046203005	745	1/2"	708046205005	820
3/4"	708046203010	855	3/4"	708046205010	935
1"	708046203015	1.055	1"	708046205015	1.160
1 1/4"	708046203020	1.500	1 1/4"	708046205020	1.655
1 1/2"	708046203025	1.850	1 1/2"	708046205025	2.040
2"	708046203030	2.255	2"	708046205030	2.485

Sipariş aşamasında ürünlerin set değerlerini bildirmeniz gerekmektedir.

Gövde, Sit, Disk : AISI 304 Paslanmaz Çelik
Yay, Mil, Kol : AISI 304 Paslanmaz Çelik
Maks. Çalışma Basıncı : PN 25
Maks. Çalışma Sıcaklığı : -20/+185 °C
Ayar Sahası : 2-10,5 / 10,5-20 bar
Kullanım Alanları : Korozif Olmayan Gaz, Korozif Gaz, Hava, Buhar, Su

• EURO/Adet ve USD/Adet olan fiyatlarımızın TL karşılıkları fatura tarihindeki Merkez Bankası döviz satış kuru üzerinden hesaplanacaktır.

Baskılı Glob Vana

GV-16K

Gövde ve Kapak : GG-25 Pik Döküm
Sit : AISI 420 Paslanmaz Çelik
Disk : AISI 420 Paslanmaz Çelik
Bağlantı : Flanşlı
Maks. Çalışma Sic. : 300 °C
Maks. Çalışma Bas. : 16 bar



GV-25Z

Gövde ve Kapak : GGG40, 3 Sfero Döküm
Sit : AISI 420 Paslanmaz Çelik
Disk : AISI 420 Paslanmaz Çelik
Bağlantı : Flanşlı
Maks. Çalışma Sic. : 350 °C
Maks. Çalışma Bas. : 25 bar



GV-40K

Gövde ve Kapak : GSC-25 Çelik Döküm
Sit : 13 Cr Paslanmaz Çelik
Disk : 13 Cr Paslanmaz Çelik
Bağlantı : Flanşlı
Maks. Çalışma Sic. : 450 °C
Maks. Çalışma Bas. : 40 bar



GV-16K			GV-25Z			GV-40K		
DN	Art. No	EURO/Adet	DN	Art. No	EURO/Adet	DN	Art. No	EURO/Adet
15	708143401015	80	15	708143403015	163	15	708143405015	210
20	708143401020	93	20	708143403020	180	20	708143405020	220
25	708143401025	105	25	708143403025	210	25	708143405025	237
32	708143401032	145	32	708143403032	255	32	708143405032	350
40	708143401040	185	40	708143403040	265	40	708143405040	410
50	708143401050	250	50	708143403050	335	50	708143405050	460
65	708143401065	300	65	708143403065	485	65	708143405065	615
80	708143401080	430	80	708143403080	625	80	708143405080	770
100	708143401100	525	100	708143403100	1.060	100	708143405100	1.090
125	708143401125	1.030	125	708143403125	1.470	125	708143405125	1.555
150	708143401150	1.245	150	708143403150	1.935	150	708143405150	2.385
200	708143401200	1.930	200	708143403200	4.810	200	708143405200	5.050



TS-EN 13789
standardına
uygundur.

VANALAR

Sürgülü Vana / Elastomer Sitli



TS-EN 1171
standardına
uygundur.

GTK-18		
DN	Art. No	EURO/ Adet
40	708260613040	155
50	708260613050	157
65	708260613065	200
80	708260613080	220
100	708260613100	295
125	708260613125	415
150	708260613150	500
200	708260613200	800
250	708260613250	1.245
300	708260613300	1.650
350	708260613350	2.745
400	708260613400	3.760
450	708260613450	5.390

Gövde ve Kapak	: GGG 40.3 Sfero Döküm
Disk	: Kauçuk Kaplı Döküm
Conta	: NBR/EPDM
Bağlantı	: Flanşlı
Maks. Çalışma Sıcaklığı	: 80 °C
Maks. Çalışma Basıncı	: 16 bar

Bıçaklı Sürgülü Vana / Wafer Tip



BV-16					
Çap	Art. No	USD/Adet	Çap	Art. No	USD/Adet
50	708280100050	300	250	708280100250	1.520
65	708280100065	355	300	708280100300	1.990
80	708280100080	435	350	708280100350	2.590
100	708280100100	535	400	708280100400	3.285
125	708280100125	675	500	708280100500	7.655
150	708280100150	835	600	708280100600	9.890
200	708280100200	1.065			

Pnömatik ve pistonlu tip bıçaklı vana için fiyat sorunuz.

Gövde	: GGG 40.3 Sfero Döküm
Bıçak/Mil	: AISI 304 Paslanmaz Çelik
Sit	: EPDM
Civata-Somun	: Paslanmaz Çelik
Salmastra	: PTFE
Çalışma Sıcaklığı	: -10 /+80 °C
Çalışma Basıncı	: 16 bar
Flanş Basınç Sınıfı	: PN16

VANALAR

Küresel Vana / Tam Geçişli / Üç Parçalı



Gövde ve Kapak : GG-25 Pik Döküm
Küre : Paslanmaz Çelik
Conta : PTFE
Bağlantı : Flanşlı
Maks. Çalışma Sıcaklığı : 180 °C
Maks. Çalışma Basıncı : 16 bar



TS 3148
standardına
uygundur.

TGV-15		
DN	Art. No	TL/Adet
15	708143115015	4.530
20	708143115020	5.595
25	708143115025	5.760
32	708143115032	5.815
40	708143115040	6.600
50	708143115050	8.490
65	708143115065	12.130
80	708143115080	15.540
100	708143115100	20.390
125	708143115125	31.150
150	708143115150	46.060
200	708143115200	92.860

Küresel Vana / Tam Geçişli / İki Parçalı



Gövde ve Kapak : GG-25 Pik Döküm
Küre : Paslanmaz Çelik
Conta : PTFE
Bağlantı : Flanşlı
Maks. Çalışma Sıcaklığı : 180 °C
Maks. Çalışma Basıncı : 10/16 bar



TS 3148
standardına
uygundur.

TGV-25		
DN	Art. No	TL/Adet
40	708143138040	4.220
50	708143138050	5.290
65	708143138065	7.110
80	708143138080	9.210
100	708143138100	12.080
125	708143138125	20.670
150	708143138150	29.175
200	708143138200	65.950
250	708143138250	73.410

Küresel Vana / Tam Geçişli Doğal Gaz / Üç Parçalı



Gövde ve Kapak : GGG 40.3 Sfero Döküm
Küre : Paslanmaz Çelik
Conta : PTFE
Bağlantı : Flanşlı
Maks. Çalışma Sıcaklığı : 120 °C
Maks. Çalışma Basıncı : PN16 (DN15-DN100) / PN25 (DN125-DN200)



TS 9809
standardına
uygundur.

TGV-30		
DN	Art. No	TL/Adet
15	708143140015	4.840
20	708143140020	6.200
25	708143140025	6.805
32	708143140032	9.375
40	708143140040	11.190
50	708143140050	14.060
65	708143140065	18.450
80	708143140080	25.400
100	708143140100	37.800
125	708143140125	55.940
150	708143140150	96.770
200	708143140200	149.690

VANALAR

Monoblok Vana / Sıvılar için



Gövde : Karbon Çelik
Küre : Paslanmaz Çelik
Basınç Sınıfı : PN 40
Conta : PTFE
Çalışma Sıcaklığı : -40/ +110 °C



TSEK 8475
standartına
uygundur.



Gövde : GG-25 Pik Döküm
Küre : Paslanmaz Çelik
Basınç Sınıfı : PN 16
Conta : PTFE
Çalışma Sıcaklığı : -40/ +110 °C



TSEK 8475
standartına
uygundur.

MBK-40		
DN	Art. No	TL/Adet
15	708700106015	4.410
20	708700106020	4.770
25	708700106025	5.365
32	708700106032	7.990
40	708700106040	9.775
50	708700106050	11.925
65	708700106065	17.290
80	708700106080	24.440
100	708700106100	42.330

MBK-45		
DN	Art. No	TL/Adet
20	708700104028	4.930
25	708700104029	5.980

Kelebek Vana / Wafer Tip

Gövde : GG-25 Pik Döküm
Klape : AISI 316 Paslanmaz Çelik
Mil : AISI 420 Paslanmaz Çelik
Conta : PTFE
Maks. Çalışma Sıcaklığı : 110 °C
Çalışma Basıncı : PN10
Flanş Basınç Sınıfı : PN16



TS-EN 593
standartına
uygundur.

KV-1						
DN	Art. No	EL KUMANDALI USD/Adet	REDÜKTÖRLÜ USD/Adet	TEK ETKİLİ PNÖMATİK AKT. USD/Adet	ÇİFT ETKİLİ PNÖMATİK AKT. USD/Adet	ELEKTRİK AKTÜATÖRLÜ USD/Adet
50	708030498040	295	425	625	495	845
65	708030498050	355	485	770	605	905
80	708030498060	415	545	935	665	965
100	708030498070	565	695	1.150	855	1.325
125	708030498080	755	885	1.520	1.100	1.515
150	708030498090	975	1.105	2.065	1.380	1.735
200	708030498100		1.990	3.585	2.530	3.230
250	708030498110		2.885	5.230	3.635	4.360
300	708030498120		4.445	7.855	5.445	6.015

• EURO/Adet ve USD/Adet olan fiyatlarımızın TL karşılıkları fatura tarihindeki Merkez Bankası döviz satış kuru üzerinden hesaplanacaktır.

VANALAR

Kelebek Vana / Wafer Tip



Gövde	: GG-25 Pk Döküm
Klape	: AISI 316 Paslanmaz Çelik
Mil	: AISI 420 Paslanmaz Çelik
Conta	: H-EPDM
Maks. Çalışma Sıcaklığı	: 130 °C
Çalışma Basıncı	: PN16 (DN 25-300) / PN10 (DN 350-600)
Flanş Basınç Sınıfı	: PN16



TS-EN 593
standartına
uygundur.

KV-3						
		EL KUMANDALI	REDÜKTÖRLÜ	TEK ETKİLİ PNÖMATİK AKT.	ÇİFT ETKİLİ PNÖMATİK AKT.	ELEKTRİK AKTÜATÖRLÜ
DN	Art. No	USD/Adet	USD/Adet	USD/Adet	USD/Adet	USD/Adet
25	708030500010	132	272	402	277	682
32	708030500020	132	272	402	277	682
40	708030500030	140	280	410	285	690
50	708030500040	145	285	475	345	695
65	708030500050	170	310	585	420	720
80	708030500060	195	335	715	445	745
100	708030500070	265	405	850	555	1.025
125	708030500080	375	515	1.140	720	1.135
150	708030500090	475	615	1.565	880	1.235
200	708030500100	840	1.045	2.435	1.380	2.080
250	708030500110	1.370	1.575	3.715	2.120	2.845
300	708030500120	2.070	2.310	5.480	3.070	3.640
350	708030500130		3.380			
400	708030500140		5.270			
450	708030500150		7.080			
500	708030500160		10.185			
600	708030500170		15.400			

• EURO/Adet ve USD/Adet olan fiyatlarımızın TL karşılıkları fatura tarihindeki Merkez Bankası döviz satışı üzerinden hesaplanacaktır.

VANALAR

Kelebek Vana / Lug Tip



Gövde	: GG-25 Pk Döküm
Klape	: AISI 316 Paslanmaz Çelik
Mil	: AISI 420 Paslanmaz Çelik
Conta	: H-EPDM
Maks. Çalışma Sıcaklığı	: 130 °C
Çalışma Basıncı	: PN16 (DN 25-300) / PN10 (DN 350-600)
Flanş Basınç Sınıfı	: PN16



TS-EN 593
standartına
uygundur.

KV-4						
DN	Art. No	EL KUMANDALI	REDÜKTÖRLÜ	TEK ETKİLİ PNÖMATİK AKT.	ÇİFT ETKİLİ PNÖMATİK AKT.	ELEKTRİK AKTÜATÖRLÜ
		USD/Adet	USD/Adet	USD/Adet	USD/Adet	USD/Adet
25	708030501010	145	285	415	290	695
32	708030501020	145	285	415	290	695
40	708030501030	150	290	420	295	700
50	708030501040	155	295	485	355	705
65	708030501050	195	335	610	445	745
80	708030501060	220	360	740	470	770
100	708030501070	300	440	885	590	1.060
125	708030501080	425	565	1.190	770	1.185
150	708030501090	540	680	1.630	945	1.300
200	708030501100	935	1.140	2.530	1.475	2.175
250	708030501110	1.520	1.725	3.865	2.270	2.995
300	708030501120	2.220	2.460	5.630	3.220	3.790
350	708030501130		4.100			
400	708030501140		6.050			
450	708030501150		8.135			
500	708030501160		11.390			
600	708030501170		17.260			

• EURO/Adet ve USD/Adet olan fiyatlarımızın TL karşılıkları fatura tarihindeki Merkez Bankası döviz satış kuru üzerinden hesaplanacaktır.

VANALAR

Kelebek Vana / Wafer Tip



Gövde	: GG-25 Pk Döküm
Klape	: GGG40.3 Nikel Kaplı Sfero Döküm
Mil	: AISI 420 Paslanmaz Çelik
Conta	: H-EPDM
Maks. Çalışma Sıcaklığı	: 130 °C
Çalışma Basıncı	: PN16 (DN 25-300) / PN10 (DN 350-600)
Flanş Basınç Sınıfı	: PN16



TS-EN 593
standardına
uygundur.

		KV-7				
		EL KUMANDALI	REDÜKTÖRLÜ	TEK ETKİLİ PNÖMATİK AKT.	ÇİFT ETKİLİ PNÖMATİK AKT.	ELEKTRİK AKTÜATÖRLÜ
DN	Art. No	USD/Adet	USD/Adet	USD/Adet	USD/Adet	USD/Adet
25	708030504010	110	250	380	255	660
32	708030504020	110	250	380	255	660
40	708030504030	115	255	385	260	665
50	708030504040	120	260	450	320	670
65	708030504050	138	278	553	388	688
80	708030504060	155	295	675	405	705
100	708030504070	200	340	785	490	960
125	708030504080	270	410	1.035	615	1.030
150	708030504090	315	455	1.405	720	1.075
200	708030504100	490	695	2.085	1.030	1.730
250	708030504110	850	1.055	3.195	1.600	2.325
300	708030504120	1.070	1.310	4.480	2.070	2.640
350	708030504130		2.200			
400	708030504140		3.455			
450	708030504145		4.125			
500	708030504150		7.330			
600	708030504160		10.275			

• EURO/Adet ve USD/Adet olan fiyatlarımızın TL karşılıkları fatura tarihindeki Merkez Bankası döviz satış kuru üzerinden hesaplanacaktır.

VANALAR

Kelebek Vana / Lug Tip



Gövde	: GG-25 Pk Döküm
Klape	: GGG40.3 Nikel Kaplı Sfero Döküm
Mil	: AISI 420 Paslanmaz Çelik
Conta	: H-EPDM
Maks. Çalışma Sıcaklığı	: 130 °C
Çalışma Basıncı	: PN16 (DN 25-300) / PN10 (DN 350-600)
Flanş Basınç Sınıfı	: PN16



TS-EN 593
standartına
uygundur.

KV-8						
		EL KUMANDALI	REDÜKTÖRLÜ	TEK ETKİLİ PNÖMATİK AKT.	ÇİFT ETKİLİ PNÖMATİK AKT.	ELEKTRİK AKTÜATÖRLÜ
DN	Art. No	USD/Adet	USD/Adet	USD/Adet	USD/Adet	USD/Adet
25	708030505010	138	278	408	283	688
32	708030505020	138	278	408	283	688
40	708030505030	145	285	415	290	695
50	708030505040	150	290	480	350	700
65	708030505050	160	300	575	410	710
80	708030505060	195	335	715	445	745
100	708030505070	245	385	830	535	1.005
125	708030505080	330	470	1.095	675	1.090
150	708030505090	380	520	1.470	785	1.140
200	708030505100	645	850	2.240	1.185	1.885
250	708030505110	1.035	1.240	3.380	1.785	2.510
300	708030505120	1.385	1.625	4.795	2.385	2.955
350	708030505130		3.090			
400	708030505140		4.730			
450	708030505145		6.030			
500	708030505150		8.955			
600	708030505160		12.670			

• EURO/Adet ve USD/Adet olan fiyatlarımızın TL karşılıkları fatura tarihindeki Merkez Bankası döviz satış kuru üzerinden hesaplanacaktır.

VANALAR

Kelebek Vana / Wafer Tip



Gövde	: GGG-40.3 Sfero Döküm
Klape	: Alüminyum Bronz
Mil	: AISI 420 Paslanmaz Çelik
Conta	: NBR
Maks. Çalışma Sıcaklığı	: 90 °C
Çalışma Basıncı	: P16 (DN 40-300) / PN10 (DN 350-600)
Flanş Basınç Sınıfı	: PN16



TS-EN 593
standardına
uygundur.

KV-17						
DN	Art. No	EL KUMANDALI	REDÜKTÖRLÜ	TEK ETKİLİ PNÖMATİK AKT.	ÇİFT ETKİLİ PNÖMATİK AKT.	ELEKTRİK AKTÜATÖRLÜ
40	708030521030	175	315	445	320	725
50	708030521040	175	315	505	375	725
65	708030521050	205	345	620	455	755
80	708030521060	235	375	755	485	785
100	708030521070	355	495	940	645	1.115
125	708030521080	520	660	1.285	865	1.280
150	708030521090	655	795	1.745	1.060	1.415
200	708030521100	1.185	1.390	2.780	1.725	2.425
250	708030521110		1.945	4.290	2.695	3.420
300	708030521120		2.775	6.185	3.775	4.345
350	708030521130		4.595			
400	708030521140		6.725			
450	708030521145		8.965			
500	708030521150		14.740			
600	708030521160		20.935			

• EURO/Adet ve USD/Adet olan fiyatlarımızın TL karşılıkları fatura tarihindeki Merkez Bankası döviz satış kuru üzerinden hesaplanacaktır.

VANALAR

Kelebek Vana / Lug Tip



Gövde	: GGG-40.3 Sfero Döküm
Klape	: Alüminyum Bronz
Mil	: AISI 420 Paslanmaz Çelik
Conta	: NBR
Maks. Çalışma Sıcaklığı	: 90 °C
Çalışma Basıncı	: P16 (DN 40-300) / PN10 (DN 350-600)
Flanş Basınç Sınıfı	: PN16



TS-EN 593
standartına
uygundur.

KV-18						
		EL KUMANDALI	REDÜKTÖRLÜ	TEK ETKİLİ PNÖMATİK AKT.	ÇİFT ETKİLİ PNÖMATİK AKT.	ELEKTRİK AKTÜATÖRLÜ
DN	Art. No	USD/Adet	USD/Adet	USD/Adet	USD/Adet	USD/Adet
40	708030522030	200	340	470	345	750
50	708030522040	200	340	530	400	750
65	708030522050	230	370	645	480	780
80	708030522060	305	445	825	555	855
100	708030522070	420	560	1.005	710	1.180
125	708030522080	600	740	1.365	945	1.360
150	708030522090	735	875	1.825	1.140	1.495
200	708030522100	1.300	1.505	2.895	1.840	2.540
250	708030522110		2.145	4.490	2.895	3.620
300	708030522120		3.120	6.530	4.120	4.690
350	708030522130		5.075			
400	708030522140		7.575			
450	708030522145		9.855			
500	708030522150		16.170			
600	708030522160		23.110			

• EURO/Adet ve USD/Adet olan fiyatlarımızın TL karşılıkları fatura tarihindeki Merkez Bankası döviz satış kuru üzerinden hesaplanacaktır.

Kelebek Vana / Lug Tip



Gövde	: GGG-40.3 Sfero Döküm
Klape	: Alüminyum Bronz
Mil	: AISI 420 Paslanmaz Çelik
Conta	: NBR
Maks. Çalışma Sıcaklığı	: 80 °C
Çalışma Basıncı	: PN16 (DN80-DN200) / PN10 (DN250-DN400)
Flanş Basınç Sınıfı	: PN16



TS-EN 593
standartına
uygundur.

DNV-GL Marine tip sertifikalıdır.

		KV-20				
		EL KUMANDALI	REDÜKTÖRLÜ	TEK ETKİLİ PNÖMATİK AKTÜATÖRLÜ	ÇİFT ETKİLİ PNÖMATİK AKTÜATÖRLÜ	ELEKTRİK AKTÜATÖRLÜ
DN	Art. No	USD/Adet	USD/Adet	USD/Adet	USD/Adet	USD/Adet
50	708030525060	770	910	1.100	970	1.320
65	708030525070	800	940	1.215	1.050	1.350
80	708030525080	865	1.005	1.385	1.115	1.415
100	708030525090	990	1.130	1.575	1.280	1.750
125	708030525100	1.140	1.280	1.905	1.485	1.900
150	708030525110	1.285	1.425	2.375	1.690	2.045
200	708030525103		1.845	3.440	2.385	3.085
250	708030525105		3.185	5.530	3.935	4.660
300	708030525107		4.110	7.520	5.110	5.680
350	708030525109		5.315			
400	708030525111		7.930			

• EURO/Adet ve USD/Adet olan fiyatlarımızın TL karşılıkları fatura tarihindeki Merkez Bankası döviz satış kuru üzerinden hesaplanacaktır.

VANALAR

Pnömatik Aktüatör / Tek Etkili



PAD-20 (KÜRESEL VANALAR İÇİN)			PAD-20 (KELEBEK VANALAR İÇİN)		
DN	Art. No	USD/Adet	DN	Art. No	USD/Adet
15	708030700025	270	25	708030700025	270
20	708030700050	330	32	708030700025	270
25	708030700065	415	40	708030700040	270
32	708030700080	520	50	708030700050	330
40	708030700100	585	65	708030700065	415
50	708030700100	585	80	708030700080	520
65	708030700125	765	100	708030700100	585
80	708030700150	1.090	125	708030700125	765
100	708030700200	1.595	150	708030700150	1.090
			200	708030700200	1.595
			250	708030700250	2.345
			300	708030700300	3.410

- Gövde** : Alüminyum Ekstrüzyon
Pistonlar : Alüminyum Döküm
Mil : Kadmiyum Kaplı Çelik
Sızdırmazlık Elemanları : Nitril Kauçuk
Valf Bağlantısı : Standart
Opsiyon : Namur Valf, Selenoid Vana, Yön Valfi

Pnömatik Aktüatör / Çift Etkili



PAD-20 (KÜRESEL VANALAR İÇİN)			PAD-20 (KELEBEK VANALAR İÇİN)		
DN	Art. No	USD/Adet	DN	Art. No	USD/Adet
15	708030701040	145	25	708030405050	145
20	708030701050	200	32	708030405050	145
25	708030701050	200	40	708030405050	145
32	708030701065	250	50	708030405063	200
40	708030701065	250	65	708030405063	250
50	708030701100	290	80	708030405075	250
65	708030701125	345	100	708030405075	290
80	708030701150	405	125	708030405088	345
100	708030701200	540	150	708030405100	405
			200	708030405125	540
			250	708030405145	750
			300	708030405145	1.000

- Gövde** : Alüminyum Ekstrüzyon
Pistonlar : Alüminyum Döküm
Mil : Kadmiyum Kaplı Çelik
Sızdırmazlık Elemanları : Nitril Kauçuk
Valf Bağlantısı : Standart
Opsiyon : Namur Valf, Selenoid Vana, Yön Valfi

• EURO/Adet ve USD/Adet olan fiyatlarımızın TL karşılıkları fatura tarihindeki Merkez Bankası döviz satış kuru üzerinden hesaplanacaktır.

VANALAR

Elektrik Aktüatör / On-Off (Manuel Kol İlaveli)



AYV-20 (KÜRESEL VANALAR İÇİN)			AYV-20 (KELEBEK VANALAR İÇİN)		
DN	Art. No	USD/Adet	DN	Art. No	USD/Adet
15	708030820005	550	25	708030820005	550
20	708030820005	550	32	708030820005	550
25	708030820010	550	40	708030820005	550
32	708030820010	550	50	708030820005	550
40	708030820010	550	65	708030820010	550
50	708030820010	760	80	708030820010	550
65	708030820020	760	100	708030820015	760
80	708030820020	760	125	708030820020	760
100	708030820025	1.190	150	708030820025	1.190
			200	708030820030	1.240
			250	708030820030	1.475
			300	708030820035	1.570

Çalışma Şekli	: On-Off (Oransal Opsiyonel)
Koruma Sınıfı	: IP 67
Besleme Gerilimi	: 220 V AC (Opsiyonel 24 V DC)
Dönüş Açısı	: 90 °± 5
Ortam Sıcaklığı	: -20 + 70 °C (Elektronik Kartlılar Hariç)

Redüktör



ADR-20					
DN	Art. No	USD/Adet	DN	Art. No	USD/Adet
25	708030300015	140	100	708030300100	140
32	708030300015	140	125	708030300125	140
40	708030300025	140	150	708030300125	140
50	708030300025	140	200	708030300200	205
65	708030300025	140	250	708030300250	205
80	708030300025	140	300	708030300260	240

Uygulama Alanları: Kelebek vana, küresel vana, bıçaklı vana

Gövde	: Epoksi Kaplı Sfero Döküm
Bağlantı	: ISO 5211
Çalışma Sıcaklığı	: -20/+70 °C

Pnömatik Aktüatör Aksesuarları



Art. No		USD/Adet
708030405010	LMS Limit Switch	60
708030405020	NYV Namur Tip Yön Valfi (Besleme 220 V)	50
708030405025	NYV Namur Tip Yön Valfi (24 V / DC)	50

Limit Switch	
Gövde	: Fırın Epoksi Kaplı Alüminyum Enjeksiyon
Gösterge	: Şeffaf Plastik
Cıvata	: AISI316 Paslanmaz Çelik

• EURO/Adet ve USD/Adet olan fiyatlarımızın TL karşılıkları fatura tarihindeki Merkez Bankası döviz satış kuru üzerinden hesaplanacaktır.

Pislik Tutucu



TS 11494
standardına
uygundur.

PTY-40					
DN	Art. No	USD/Adet	DN	Art. No	USD/Adet
15	708160404015	53	150	708160404150	575
20	708160404020	62	200	708160404200	1.030
25	708160404025	72	250	708160404250	1.565
32	708160404032	90	300	708160404300	2.940
40	708160404040	130	350	708160404350	4.300
50	708160404050	140	400	708160404400	4.830
65	708160404065	182	450	708160404450	8.420
80	708160404080	215	500	708160404500	11.790
100	708160404100	300	600	708160404600	16.760
125	708160404125	435			

Gövde ve Kapak : GGG40 Sfero Döküm
Filtre : AISI 304 Paslanmaz Çelik
Conta : Grafit
Bağlantı : Flanşlı
Maks. Çalışma Sıcaklığı : 200 °C
Maks. Çalışma Basıncı : 16 bar

Çekvalf / Lift Tipi



TS-EN 16767
standardına
uygundur.

CLV-50					
DN	Art. No	USD/Adet	DN	Art. No	USD/Adet
15	708170309000	127	80	708170309070	440
20	708170309010	130	100	708170309080	600
25	708170309020	140	125	708170309090	895
32	708170309030	145	150	708170309100	1.315
40	708170309040	180	200	708170309110	2.750
50	708170309050	225	250	708170309120	4.255
65	708170309060	320	300	708170309130	7.000

Gövde : GG-25 Pük Döküm
İç Aksam : Paslanmaz Çelik
Bağlantı : Flanşlı
Maks. Çalışma Sıcaklığı : 180 °C
Maks. Çalışma Basıncı : 16 bar

VANALAR

Çekvalf / Çift Plakalı



TS-EN 16767
standardına
uygundur.

ÇV-20			ÇV-25		
DN	Art. No	USD/Adet	DN	Art. No	USD/Adet
50	708170305010	110	50	708170306010	80
65	708170305020	118	65	708170306020	94
80	708170305030	145	80	708170306030	120
100	708170305040	190	100	708170306040	155
125	708170305050	275	125	708170306050	200
150	708170305060	360	150	708170306060	275
200	708170305070	615	200	708170306070	425
250	708170305080	995	250	708170306080	620
300	708170305090	1.390	300	708170306090	935
350	708170305100	2.540	350	708170306100	1.715
400	708170305110	3.770	400	708170306110	2.375
450	708170305120	5.415	450	708170306120	3.215
500	708170305130	6.825	500	708170306130	4.145
600	708170305140	9.855	600	708170306140	5.775

ÇV- 20

Gövde : GG-25 PİK Döküm
Disk : AISI 316 Paslanmaz Çelik
Conta : EPDM
Maks. Çalışma Sıcaklığı : 110 °C
Çalışma Basıncı : PN16 (DN 50-300) / PN10 (DN 350-600)

ÇV- 25

Gövde : GG-25 PİK Döküm
Disk : GGG40.3 Sfero Döküm
Conta : EPDM
Maks. Çalışma Sıcaklığı : 110 °C
Çalışma Basıncı : PN16 (DN 50-300) / PN10 (DN 350-600)

Çekvalf / Wafer Çalpara



TS-EN 16767
standardına
uygundur.

ÇV-30			ÇV-33			ÇV-35		
DN	Art. No	USD/Adet	DN	Art. No	USD/Adet	DN	Art. No	USD/Adet
32	708170307005	190	32	708170307100	103	32	708170308005	80
40	708170307000	195	40	708170307105	120	40	708170308000	80
50	708170307010	200	50	708170307110	140	50	708170308010	83
65	708170307020	285	65	708170307120	175	65	708170308020	95
80	708170307030	350	80	708170307130	220	80	708170308030	110
100	708170307040	460	100	708170307140	340	100	708170308040	140
125	708170307050	635	125	708170307150	435	125	708170308050	185
150	708170307060	870	150	708170307160	600	150	708170308060	230
200	708170307070	1.520	200	708170307170	930	200	708170308070	365
250	708170307080	2.540	250	708170307180	1.520	250	708170308080	565
300	708170307090	3.725	300	708170307190	2.720	300	708170308090	910

ÇV-30

Yayı Tip
Gövde ve Disk : AISI 316 Pas. Çelik
O Ring : EPDM
Maks. Çal. Sıc. : 100 °C
Maks. Çal. Bas. : 16 bar

ÇV-33

Yaysız Tip
Gövde ve Disk : AISI 316 Pas. Çelik
O Ring : Viton
Maks. Çal. Sıc. : 100 °C
Maks. Çal. Bas. : 16 bar

ÇV-35

Yaysız Tip
Gövde ve Disk : Gal-Kaplı Karbon Çelik
O Ring : EPDM
Maks. Çal. Sıc. : 100 °C
Maks. Çal. Bas. : 16 bar

• EURO/Adet ve USD/Adet olan fiyatlarımızın TL karşılıkları fatura tarihindeki Merkez Bankası döviz satışı üzerinden hesaplanacaktır.

Disco Çekvalf



Gövde : MS 58 Pirinç
Yay, Disk, Segman : Paslanmaz Çelik
Maks. Çalışma Sıcaklığı : 250 °C
Maks. Çalışma Basıncı : 16 bar
Sızdırmazlık : Metal - Metale (Opsiyonel O'ringli)



ÇV-10 / P		
DN	Art. No	TL/Adet
15	708170200001	1.285
20	708170200002	1.550
25	708170200003	1.690
32	708170200004	2.630
40	708170200005	3.230
50	708170200006	4.530
65	708170200007	5.840
80	708170200008	7.620
100	708170200009	10.930



Gövde : GG-25 Pik Döküm
Disk : GG-25 Pik Döküm
Yay, Segman : Paslanmaz Çelik
Maks. Çalışma Sıcaklığı : 250 °C
Maks. Çalışma Basıncı : 16 bar



ÇV-11		
DN	Art. No	TL/Adet
125	703500300001	15.210
150	703500300002	18.080
200	703500300003	25.380
250	703500300004	42.125



Gövde : AISI 304 Paslanmaz Çelik
Yay, Disk, Segman : Paslanmaz Çelik
Maks. Çalışma Sıcaklığı : 300 °C
Maks. Çalışma Basıncı : 40 bar



ÇV-10S / 1			ÇV-11S / 1		
DN	Art. No	TL/Adet	DN	Art. No	TL/Adet
15	703500000000	1.420	125	703500400021	71.850
20	703500000001	1.740	150	703500400022	95.220
25	703500000002	1.990	200	703500400023	119.680
32	703500000003	2.750			
40	703500000004	3.450			
50	703500000005	4.840			
65	703500000006	6.510			
80	703500000007	10.000			
100	703500000008	14.745			



Gövde : AISI 316 Paslanmaz Çelik
Yay, Disk, Segman : Paslanmaz Çelik
Maks. Çalışma Sıcaklığı : 300 °C
Maks. Çalışma Basıncı : 40 bar



ÇV-10S / 2			ÇV-11S / 2		
DN	Art. No	TL/Adet	DN	Art. No	TL/Adet
15	703500100000	1.520	125	703500500000	77.250
20	703500100001	1.810	150	703500500001	102.400
25	703500100002	2.070	200	703500500002	129.170
32	703500100003	2.860			
40	703500100004	3.850			
50	703500100005	5.555			
65	703500100006	7.200			
80	703500100007	12.170			
100	703500100008	17.570			

VANALAR

Dinamik Balans Vanası



Gövde	: Pirinç
Disk	: Paslanmaz Çelik
Diyafram	: EPDM
Bağlantı	: Dişli
Basınç Sınıfı	: PN 16
Çalışma Basınç Aralığı	: 0,5-3 bar
Çalışma Sıcaklığı	: -20/+120 °C



DİYAFRAMLİ TİP / DBV-30				
Çap	Art. No	Min-Maks. Akış Debisi (m ³ /h)	Min-Maks. Akış Debisi (lt/dk)	TL/Adet
1/2"	708080270015	0,09 - 0,60	1,50 - 10,00	7.020
3/4"	708080270020	0,09 - 0,60	1,50 - 10,00	7.020
1"	708080270025	0,09 - 0,60	1,50 - 10,00	8.140
1 1/4"	708080270032	0,30 - 2,40	5,00 - 40,00	12.720
1 1/2"	708080270040	0,60 - 3,60	10,00 - 60,00	17.880
2"	708080270050	0,60 - 7,20	10,00 - 120,00	24.710



Gövde	: GG-25 Pik Döküm (DN65 - DN100), Karbon Çelik (DN125 - DN300)
Kartuş	: AISI 304 Paslanmaz Çelik
Yay	: AISI 304 Paslanmaz Çelik
O'ring	: EPDM
Basınç Sınıfı	: PN 16
Çalışma Sıcaklığı	: -20/+120 °C



KARTUŞLU TİP / DBV-40				
Çap	Art. No	Min-Maks. Akış Debisi (m ³ /h)	Min-Maks. Akış Debisi (lt/dk)	TL/Adet
65	703700102250	5,00 - 27,00	83,00 - 450,00	26.750
80	703700102251	5,00 - 27,00	83,00 - 450,00	27.820
100	703700102252	10,00 - 54,00	167,00 - 900,00	46.020
125	703700102253	15,00 - 81,00	250,00 - 1.350,00	75.590
150	703700102254	20,00 - 108,00	333,00 - 1.800,00	97.790
200	703700102255	35,00 - 189,00	584,00 - 3.150,00	155.470
250	703700102256	60,00 - 324,00	1.000,00 - 5.400,00	238.350
300	703700102257	75,00 - 405,00	1.250,00 - 6.750,00	296.300

Yüksek akış debileri için müşteri temsilcimizle görüşünüz.

Statik Balans Vanası



Gövde	: Bronz
Kapak	: Pirinç
Disk	: Pirinç
Disk Yüzü	: PTFE
Mil	: Pirinç
Conta	: EPDM
Maks. Basınç	: 25 bar
Maks. Sıcaklık	: 120 °C



DİŞLİ / BSBV-100			
Çap	Art. No	Min-Maks. Akış Debisi (m ³ /h)	EURO/Adet
1/2"	708080300015	0,19 - 1,56	96
3/4"	708080300020	0,23 - 2,67	103
1"	708080300025	0,45 - 4,31	135
1 1/4"	708080300032	0,72 - 9,15	165
1 1/2"	708080300040	1,02 - 18,4	210
2"	708080300050	1,87 - 24,3	280



Gövde	: GG-25 Pik Döküm
Kapak	: GG-25 Pik Döküm
Disk Tutucu	: GG-25 Pik Döküm
Mil	: Pirinç
Conta	: EPDM
Maks. Basınç	: 16 bar
Maks. Sıcaklık	: 120 °C



FLANŞLI / BSBV-200			
Çap	Art. No	Min-Maks. Akış Debisi (m ³ /h)	EURO/Adet
65	708080400065	12,5 - 87,7	495
80	708080400080	14,8 - 112,4	650
100	708080400100	26,7 - 183,4	900
125	708080400125	38,9 - 282,3	1.265
150	708080400150	63,4 - 387,7	1.590
200	708080400200	80,9 - 705,6	3.485
250	708080400250	132,5 - 1180	4.935
300	708080400300	140,7 - 1493	6.690

VANALAR

Motorlu Vana / FCU On-Off / 2 Yollu



Çap	Art. No	EURO/Adet
1/2"	708270001015	61
3/4"	708270001020	65
1"	708270001025	87

Motor üzerindeki kırmızı buton
açık/kapalı pozisyonunu gösterir.

Gövde

Gövde	: Pirinç
Mil	: Nikel Kaplı Pirinç
Yay	: Paslanmaz Çelik
Conta	: EPDM
Strok	: 3.5 mm
Çalışma Sıcaklığı	: -4 / +110 °C
Motor Bağlantısı	: Dişli M30x1.5
Basınç Sınıfı	: PN16
Kullanılan Akışkanlar	: Su, Su+Glikol (%50)

Motor

Güç Tüketimi	: 1.6 W Pozisyon Değiştirirken
Besleme Voltajı	: 220 V AC
Strok	: 5 mm
Gövde Bağlantısı	: Dişli M30x1.5
Kapatma Basıncı	: 10 bar
Maks. Delta P	: 1.5 bar
Koruma Sınıfı	: IP 66
Elk. Kablosu	: 2x0.35 mm
İlk pozisyon	: Normalde Kapalı
Ortam Sıcaklığı	: 0-50 °C

Genel Kullanım Selenoid Valf



AYC-4000		
Çap	Art. No	USD/Adet
3/8"	708950059005	63
1/2"	708950059010	63
3/4"	708950059015	68
1"	708950059020	90
1 1/4"	708950059025	120
1 1/2"	708950059030	215
2"	708950059035	290

Gövde	: Pirinç
Conta	: NBR (Opsiyonel EPDM, Viton)
Çalışma Sıcaklığı	: -10 / +80 °C
Çalışma Basıncı	: 0-10 bar
Akışkan	: Hava, Su, Yağ vb.
Besleme	: 220V AC
Kontakt Şekli	: Normalde Kapalı

• EURO/Adet ve USD/Adet olan fiyatlarımızın TL karşılıkları fatura tarihindeki Merkez Bankası döviz satış kuru üzerinden hesaplanacaktır.

VANALAR

Hava Ayırıcı



DİŞLİ			FLANŞLI		
Çap	Art. No	TL/Adet	Çap	Art. No	TL/Adet
1/2"		6.500	50	708410000050	14.790
3/4"		6.930	65	708410000065	17.600
1"		7.630	80	708410000080	23.460
1 1/4"		8.660	100	708410000100	27.800
1 1/2"		9.530	125	708410000125	42.900
2"		13.080	150	708410000150	47.110
			200	708410000200	86.300
			250	708410000250	136.200
			300	708410000300	186.120

Gövde : St 37.2 Karbon Çelik
Hava Ayırıcı : AISI 304 Paslanmaz Çelik
Maks. Çalışma Basıncı : 10 bar
Maks. Çalışma Sıcaklığı : 100 °C
Bağlantı Tipi : Dişli / Flanşlı

Tortu ve Pislik Ayırıcı



DİŞLİ			FLANŞLI		
Çap	Art. No	TL/Adet	Çap	Art. No	TL/Adet
1/2"	708413100015	6.200	50	708413000050	14.080
3/4"	708413100020	6.610	65	708413000065	16.410
1"	708413100025	7.260	80	708413000080	22.360
1 1/4"	708413100032	8.260	100	708413000100	26.470
1 1/2"	708413100040	9.080	125	708413000125	40.860
2"	708413100050	13.080	150	708413000150	44.880
			200	708413000200	80.550
			250	708413000250	131.740
			300	708413000300	177.260

Gövde : St 37.2 Karbon Çelik
Hava Ayırıcı : AISI 304 Paslanmaz Çelik
Maks. Çalışma Basıncı : 10 bar
Maks. Çalışma Sıcaklığı : 100 °C
Bağlantı Tipi : Dişli / Flanşlı

VANALAR

Tortu, Pislik ve Hava Ayırıcı



FLANŞLI		
Çap	Art. No	TL/Adet
50	708413510050	15.660
65	708413510065	18.770
80	708413510080	24.610
100	708413510100	29.120
125	708413510125	44.940
150	708413510150	49.370
200	708413510200	92.060
250	708413510250	144.950
300	708413510300	194.980

Gövde : St 37.2 Karbon Çelik
Ayırıcı Parça : AISI 304 Paslanmaz Çelik
Maks. Çalışma Basıncı : 10 bar
Maks. Çalışma Sıcaklığı : 100 °C
Bağlantı Tipi : Flanşlı

Denge Kabı



Kapasite kcal/h	FLANŞLI			KAYNAK BOYUNLU		
	Çap	Art. No	TL/Adet	Çap	Art. No	TL/Adet
25.000	25-32		10.710	25-32		8.030
37.000	40		12.090	40		9.070
52.000	50		16.690	50		12.520
74.000	50		16.690	50		12.520
86.000	50		16.690	50		12.520
104.000	65		20.890	65		15.670
120.000	65		23.500	65		17.620
180.000	80		30.830	80		23.110
300.000	100		36.270	100		27.200
340.000	100		46.310	100		35.880
473.000	125		52.270	125		39.200
774.000	150		68.480	150		51.360
1.118.000	150		83.640	150		62.730

Gövde : St 37.2 Karbon Çelik
Maks. Çalışma Basıncı : 10 bar
Maks. Çalışma Sıcaklığı : 100 °C
Bağlantı Tipi : Flanşlı / Kaynak Boyunlu

VANALAR

Paket Denge Kabı (Hava, Tortu ve Pislik Ayırıcılı)



Kapasite kcal/h	FLANŞLI			KAYNAK BOYUNLU		
	Çap	Art. No	TL/Adet	Çap	Art. No	TL/Adet
104.000	50		36.720	50		27.540
120.000	65		37.490	65		28.120
180.000	80		50.730	80		38.050
300.000	100		57.840	100		43.390
340.000	100		74.600	100		55.950
473.000	125		82.340	125		61.760
774.000	150		112.940	150		84.710
1.118.000	150		143.860	150		107.890
1.505.000	200		182.880	200		140.610
2.150.000	200		206.610	200		154.960

Tortu ve pislği ayıran iç aksam mevcuttur. Hava atıcısı ve küresel pislik boşaltım vanası üzerindedir.

Gövde : St 37.2 Karbon Çelik
Maks. Çalışma Basıncı : 10 bar
Maks. Çalışma Sıcaklığı : 100 °C
Bağlantı Tipi : Flanşlı / Kaynak Boyunlu

Hava Tüpü



AHT-10		
Kapasite / lt	Art. No	TL/Adet
1,50	708262400015	1.170
3,00	708262400020	1.300
5,00	708262400025	1.600
10,00	708262400050	1.900
20,00	708262400060	9.960
50,00	708262400090	19.460

Gövde : St 37.2 Karbon Çelik
Ürün Çapı : 1/2"
Maks. Çalışma Basıncı : 10 bar
Maks. Çalışma Sıcaklığı : 100 °C
Bağlantı Tipi : Dişli

VANALAR

Hidrolik Kontrol Vanası

Gövde	: GGG40 Sfero Döküm
Diyafram	: Kord Bez Takviyeli Doğal Kauçuk
Kapak	: GGG40 Sfero Döküm
Diyafram Baskı Halkası	: Polyamid
Yay	: SST 302
Maks. Çalışma Basıncı	: 16 bar
Maks. Çalışma Sıcaklığı	: 80 °C
Bağlantı Tipi	: Flanşlı
Basınç Düşürme Oranı	: 10:1



BASINÇ DÜŞÜRÜCÜ KONTROL VANASI		
Çap	Art. No	USD/Adet
50	708262500050	610
65	708262500065	640
80	708262500080	830
100	708262500100	870
125	708262500125	1.025
150	708262500150	1.875
200	708262500200	2.605
250	708262500250	3.380
300	708262500300	5.070



SELENOİD KONTROLLÜ BASINÇ DÜŞÜRÜCÜ		
Çap	Art. No	USD/Adet
50		655
65		840
80		1.015
100		1.055
125		1.175
150		2.025
200		2.780
250		3.535
300		5.230

Voltaj : 24V



BASINÇ SABİTLEME KONTROL VANASI		
Çap	Art. No	USD/Adet
50	708262700050	620
65	708262700065	650
80	708262700080	795
100	708262700100	860
125	708262700125	1.025
150	708262700150	1.845
200	708262700200	2.605
250	708262700250	3.380
300	708262700300	5.070



BASINÇ SABİTLEME VE BASINÇ DÜŞÜRÜCÜ KONTROL VANASI		
Çap	Art. No	USD/Adet
50	708262800050	860
65	708262800065	875
80	708262800080	1.035
100	708262800100	1.055
125	708262800125	1.115
150	708262800150	2.075
200	708262800200	2.865
250	708262800250	3.505
300	708262800300	5.170

• EURO/Adet ve USD/Adet olan fiyatlarımızın TL karşılıkları fatura tarihindeki Merkez Bankası döviz satış kuru üzerinden hesaplanacaktır.

VANALAR

Hidrolik Kontrol Vanası

Gövde	: GGG40 Sfero Döküm
Diyafram	: Kord Bez Takviyeli Doğal Kauçuk
Kapak	: GGG40 Sfero Döküm
Diyafram Baskı Halkası	: Polyamid
Yay	: SST 302
Maks. Çalışma Basıncı	: 16 bar
Maks. Çalışma Sıcaklığı	: 80 °C
Bağlantı Tipi	: Flanşlı



BASINÇ TAHLİVELİ KONTROL VANASI		
Çap	Art. No	USD/Adet
50	708262900050	615
65	708262900065	630
80	708262900080	830
100	708262900100	850
125	708262900125	1.015
150	708262900150	2.190
200	708262900200	3.040
250	708262900250	3.600
300	708262900300	5.420

SEVİYE KONTROL VANASI / YATAY FLATÖRLÜ			
Çap	Art. No	USD/Adet	Min. Açma Basıncı (bar)
50	708263000050	610	2,5
65	708263000065	630	2,5
80	708263000080	810	1
100	708263000100	880	1
125	708263000125	1.015	1
150	708263000150	1.845	1
200	708263000200	2.395	1
250	708263000250	3.095	1
300	708263000300	4.575	1



SEVİYE KONTROL VANASI / ELEKTRİK FLATÖRLÜ			
Çap	Art. No	USD/Adet	Min. Açma Basıncı (bar)
50	708262301050	685	2,5
65	708262301065	715	2,5
80	708262301080	890	1
100	708262301100	910	1
125	708262301125	990	1
150	708262301150	2.235	1
200	708262301200	2.690	1
250	708262301250	3.370	1
300	708262301300	4.640	1

AÇMA-KAPAMA VANASI / SELENOİD KONTROLLÜ		
Çap	Art. No	USD/Adet
50	708262905050	585
65	708262905065	595
80	708262905080	870
100	708262905100	915
125	708262905125	930
150	708262905150	2.075
200	708262905200	2.640
250	708262905250	3.095
300	708262905300	4.430

Voltaj : 24V

Voltaj : 24V

• EURO/Adet ve USD/Adet olan fiyatlarımızın TL karşılıkları fatura tarihindeki Merkez Bankası döviz satış kuru üzerinden hesaplanacaktır.

VANALAR

Hidrolik Kontrol Vanası

Gövde	: GGG40 Sfero Döküm
Diyafram	: Kord Bez Takviyeli Doğal Kauçuk
Kapak	: GGG40 Sfero Döküm
Diyafram Baskı Halkası	: Polyamid
Yay	: SST 302
Maks. Çalışma Basıncı	: 16 bar
Maks. Çalışma Sıcaklığı	: 80 °C
Bağlantı Tipi	: Flanşlı



DEBİ KONTROL VANASI		
Çap	Art. No	USD/Adet
50		1.025
65		1.075
80		1.300
100		1.375
125		1.420
150		2.435
200		2.865
250		3.445
300		5.275

DİKEY MİLLİ POMPA KONTROL VANASI		
Çap	Art. No	USD/Adet
50		910
65		985
80		1.625
100		1.680
125		1.825
150		2.695
200		3.125
250		3.670
300		4.575

Voltaj : 24V



KOÇ DARBESİ ÖNLEME VANASI		
Çap	Art. No	USD/Adet
50	708276000050	1.520
65	708276000065	1.560
80	708276000080	1.785
100	708276000100	1.845
125	708276000125	1.965
150	708276000150	2.795
200	708276000200	3.645
250	708276000250	4.280
300	708276000300	5.980

MANUEL KONTROL VANASI		
Çap	Art. No	USD/Adet
50		385
65		405
80		565
100		625
125		675
150		1.625
200		2.240
250		3.025
300		4.365

• EURO/Adet ve USD/Adet olan fiyatlarımızın TL karşılıkları fatura tarihindeki Merkez Bankası döviz satış kuru üzerinden hesaplanacaktır.

VANALAR

Demontaj Parçası



Gövde Boru	: GG-40-50 Sfero Döküm
Sızdırmazlık Ringi	: EPDM
Saplama ve Somun	: Galvaniz Kaplı Karbon Çelik
Basınç Sınıfı	: PN10 / PN16
Çalışma Sıcaklığı	: -10/+180 °C



Çap	Art. No	TL/Adet
50	708262040012	10.390
65	708262040014	11.870
80	708262040016	13.760
100	708262040018	18.490
125	708262040020	23.610
150	708262040022	28.330
200	708262040024	40.200
250	708262040026	52.090
300	708262040028	69.890
350	708262040030	86.090
400	708262040032	111.180
450	708262040034	132.220
500	708262040036	148.950
600	708262040040	200.770
700	708262040044	299.530
800	708262040048	469.540
1000	708262040056	604.460

Vantuz / Tek Küreli - Çift Küreli



Gövde	: GG-25 PİK Döküm (Opsiyonel GGG40 Sfero Döküm)
Küre	: St.37 Karbon Çelik + NBR (Tek Küreli) St.37 Karbon Çelik + EPDM (Çift Küreli)
Kapak Contası	: EPDM/Klingerit
Kapak	: GG-25 PİK Döküm



TEK KÜRELİ VANTUZ		
Çap	Art. No	TL/Adet
50	708263096050	6.210
65	708263096065	7.150
80	708263096080	8.910
100	708263096100	10.790
125	708263096125	17.000
150	708263096150	18.760
200	708263096200	23.610

ÇİFT KÜRELİ VANTUZ		
Çap	Art. No	TL/Adet
50	708263097050	17.810
65	708263097065	19.700
80	708263097080	21.040
100	708263097100	22.260
125	708263097125	57.210
150	708263097150	58.820
200	708263097200	64.760

• EURO/Adet ve USD/Adet olan fiyatlarımızın TL karşılıkları fatura tarihindeki Merkez Bankası döviz satış kuru üzerinden hesaplanacaktır.

VANALAR

Manometre Vanası / İki Yollu



MV-330			
DN	Art. No	EURO/Adet	Kutudaki Adet
1/2"	708420101048	52	50



Mil, Valf, Sit	: 1.4104 Paslanmaz Çelik
Gövde ve Kapak	: Pirinç
Salmastra	: PTFE
Maks. Çalışma Sıcaklığı	: 120 °C
Maks. Çalışma Basıncı	: 25 bar

Manometre Vanası / İki Yollu



MV-416			
DN	Art. No	EURO/Adet	Kutudaki Adet
1/2"	708420101046	65	25



Mil, Valf, Sit	: 1.4104 Paslanmaz Çelik
Gövde ve Kapak	: Pirinç
Salmastra	: PTFE
Maks. Çalışma Sıcaklığı	: 120 °C
Maks. Çalışma Basıncı	: 250 bar

Manometre Vanası / Üç Yollu



MV-417			
DN	Art. No	EURO/Adet	Kutudaki Adet
1/2"	708420101047	75	20



Mil, Valf, Sit	: 1.4104 Paslanmaz Çelik
Gövde ve Kapak	: Pirinç
Salmastra	: PTFE
Maks. Çalışma Sıcaklığı	: 120 °C
Maks. Çalışma Basıncı	: 250 bar

Manometre Vanası / İki Yollu



MV-420			
DN	Art. No	EURO/Adet	Kutudaki Adet
1/2"	708420100005	345	20



Mil, Valf, Sit	: 1.4104 Paslanmaz Çelik
Gövde ve Kapak	: AISI 316 Paslanmaz Çelik
Salmastra	: PTFE
Maks. Çalışma Sıcaklığı	: 500 °C (220 bar için) / 100 °C (420 bar için)
Maks. Çalışma Basıncı	: 420 bar

• EURO/Adet ve USD/Adet olan fiyatlarımızın TL karşılıkları fatura tarihindeki Merkez Bankası döviz satış kuru üzerinden hesaplanacaktır.

AYVAZ YANGIN

GAZLI SÖNDÜRME SİSTEMLERİ



Türkiye'nin
ilk UL ve
FM onaylı
gaz dolum
istasyonu



AYVAZ 227

AYVAZ 125



VERİ MERKEZLERİ



ARŞİV
ODALARI



SAĞLIK
KURULUŞLARI



ENERJİ SANTRALLERİ &
ENDÜSTRİYEL TESİSLER

AYVAZ YANGIN

KÖPÜKLÜ SÖNDÜRME SİSTEMLERİ



www.ayvazyangin.com

Tüm yangın teknik ürün katalogları ve onay belgelerine web sitemizden kolaylıkla ulaşabilirsiniz.

Sizin için değerli olanı biz koruruz.

AYVAZ

Ayvaz İzleme Anahtarlı Kelebek Vana



WAFER TİP		
Çap	Art. No	USD/Adet
2"	708030538050	380
2 ½"	708030538065	395
3"	708030538080	415
4"	708030538100	470
5"	708030538125	560
6"	708030538150	610
8"	708030538200	945
10"	708030538250	1.395
12"	708030538300	1.875

Maks. Çalışma Basıncı	: 300 PSI (20.7 bar)
Maks. Test Basıncı	: 600 PSI (41.4 bar)
Çalışma Sıcaklığı	: 80 °C
Gövde	: Sfero Döküm
Klape	: EPDM Kaplı Sfero Döküm
Mil	: Paslanmaz Çelik
İzleme Anahtarı	: Fırın Boyalı Sfero Döküm

Ayvaz İzleme Anahtarlı Kelebek Vana



YIVLİ TİP		
Çap	Art. No	USD/Adet
2"	708030539050	385
73mm	708030539064	410
76,1mm	708030539065	410
3"	708030539080	425
4"	708030539100	475
5"	708030539125	550
165,1mm	708030539150	660
168,3mm	708030539151	660
8"	708030539200	1.085
10"	708030539250	1.435
12"	708030539300	1.890

Maks. Çalışma Basıncı	: 300 PSI (20.7 bar)
Maks. Test Basıncı	: 600 PSI (41.4 bar)
Çalışma Sıcaklığı	: 80 °C
Gövde	: Sfero Döküm
Klape	: EPDM Kaplı Sfero Döküm
Mil	: Paslanmaz Çelik
İzleme Anahtarı	: Fırın Boyalı Sfero Döküm

• EURO/Adet ve USD/Adet olan fiyatlarımızın TL karşılıkları fatura tarihindeki Merkez Bankası döviz satışı üzerinden hesaplanacaktır.

Ayvaz İzleme Anahtarlı Kelebek Vana



DİŞLİ		
Çap	Art. No	USD/Adet
1"	708030545025	480
1 ¼"	708030545032	525
1 ½"	708030545040	555
2"	708030545050	655
73mm	708030545065	835

Çalışma Basıncı	: 300 PSI (20, 68 bar)
Maks. Test Basıncı	: 600 PSI (41, 36 bar)
Çalışma Sıcaklığı	: 80 °C
Gövde	: Pirinç
Klape	: EPDM Kaplı Sfero Döküm
Mil	: Paslanmaz Çelik
İzleme Anahtarı	: Fırın Boyalı Sfero Döküm

Ayvaz İzleme Anahtarlı Kelebek Vana



YIVLİ		
Çap	Art. No	USD/Adet
1 ¼"	708030547032	535
1 ½"	708030547040	565
2"	708030547050	655
73 mm	708030547065	835

Çalışma Basıncı	: 300 PSI (20, 68 bar)
Maks. Test Basıncı	: 600 PSI (41, 36 bar)
Çalışma Sıcaklığı	: 80 °C
Gövde	: Pirinç
Klape	: EPDM Kaplı Sfero Döküm
Mil	: Paslanmaz Çelik
İzleme Anahtarı	: Fırın Boyalı Sfero Döküm

Ayvaz Akış Anahtarı (Flow Switch)



AKIŞ ANAHTARI (FLOW SWITCH)				
	Art. No	Çap	Metrik	USD/Adet
	708261240050	2"	DN50	245
Su Akış Anahtarı	708261240073	2 1/2" (73mm)	DN65	245
30-60 sn kadar geciktirme ayarlanabilme	708261240076	2 1/2" (76,1mm)	DN65	245
2 adet TKÇY kontak, CE onaylı, UL/FM	708261240080	3"	DN80	245
	708261240100	4"	DN100	245
	708261240140	5"	DN125	245
	708261240165	6" (165,1mm)	DN150	245
	708261240168	6" (168,3mm)	DN150	245
	708261240200	8"	DN200	245



Hava / Su hatlarında kullanılabilir.

Ölçüm Aralığı : 0-360 PSI (0-25 bar)
Maks. Çal. Sıcaklığı : 68 °C

Akış Anahtarı (Flow Switch)



AKIŞ ANAHTARI (FLOW SWITCH)				
	Art. No	Çap	Metrik	USD/Adet
	ESSWFDTN	1" - 2"	DN25-DN50	275
	ESSWFD20	2"	DN50	275
Su Akış Anahtarı	ESSWFD25	2 1/2"	DN65	275
30-120 sn kadar geciktirme ayarlanabilme	ESSWFD30-2	3"	DN80	275
2 adet TKÇY kontak, CE onaylı, UL/FM	ESSWFD40	4"	DN100	275
	ESSWFD50	5"	DN125	275
	ESSWFD60	6"	DN150	275
	ESSWFD80	8"	DN200	350



Dişli tip akış anahtarı maksimum çalışma basıncı 175 PSI (12.1 bar)'dır.

Maks. Çal. Basıncı : 300 PSI (20.68 bar)
Maks. Çal. Sıcaklığı : 80 °C

• EURO/Adet ve USD/Adet olan fiyatlarımızın TL karşılıkları fatura tarihindeki Merkez Bankası döviz satışı üzerinden hesaplanacaktır.

Ayvaz Test ve Drenaj Vanası / Dişli



Gövde : Pirinç
Küre : Pirinç
Bağlantı : NPT Dişli
Maks. Çalışma Basıncı : 300 PSI (20.7bar)

K: 57 ORİFİSLİ

Çap	Art. No	Orifis Çapı	USD/Adet
1"	708264019025	1/2" (K 4.2)	230
1 1/4"	708264019032	1/2" (K 4.2)	235
1 1/2"	708264019040	1/2" (K 4.2)	455
2"	708264019050	1/2" (K 4.2)	465

K: 80 ORİFİSLİ

Çap	Art. No	Orifis Çapı	USD/Adet
1"	708264020025	1/2" (K 5.6)	230
1 1/4"	708264020032	1/2" (K 5.6)	235
1 1/2"	708264020040	1/2" (K 5.6)	455
2"	708264020050	1/2" (K 5.6)	465

K: 200 ORİFİSLİ

Çap	Art. No	Orifis Çapı	USD/Adet
1 1/2"	708264021040	3/4" (K 14)	455
2"	708264021050	3/4" (K 14)	465

K: 360 ORİFİSLİ

Çap	Art. No	Orifis Çapı	USD/Adet
1 1/2"	708264022040	1" (K 25)	455
2"	708264022050	1" (K 25)	465

Ayvaz Test ve Drenaj Vanası / Yivli



Gövde : Pirinç
Küre : Pirinç
Bağlantı : Yivli
Maks. Çalışma Basıncı : 300 PSI (20.7bar)

K: 57 ORİFİSLİ

Çap	Art. No	Orifis Çapı	USD/Adet
1 1/4"	708264025032	1/2" (K 4.2)	245
1 1/2"	708264025040	1/2" (K 4.2)	475
2"	708264025050	1/2" (K 4.2)	485

K: 80 ORİFİSLİ

Çap	Art. No	Orifis Çapı	USD/Adet
1 1/4"	708264026032	1/2" (K 5.6)	245
1 1/2"	708264026040	1/2" (K 5.6)	475
2"	708264026050	1/2" (K 5.6)	485

K: 200 ORİFİSLİ

Çap	Art. No	Orifis Çapı	USD/Adet
1 1/2"	708264027040	3/4" (K 14)	475
2"	708264027050	3/4" (K 14)	485

K: 360 ORİFİSLİ

Çap	Art. No	Orifis Çapı	USD/Adet
1 1/2"	708264028040	1" (K 25)	475
2"	708264028050	1" (K 25)	485

YANGIN GRUBU

Ayvaz Manometre (Gliserinsiz)



Ölçü	Bağlantı	Art. No	USD/Adet
Ø100	1/4"	708261140000	50

Hava / Su hatlarında kullanılabilir.

Gövde : Alüminyum
Kapak : Polikarbonat
Ölçü : Ø100
Bağlantı : 1/4" NPT
Ölçüm Aralığı : 0-300 PSI (0-20.7bar)
Maks. Çal. Sıcaklığı : 80 °C

Ayvaz Basınç Anahtarı



Ölçü	Bağlantı	Art. No	USD/Adet
Ø15	1/2"	708261210010	210



Hava / Su hatlarında kullanılabilir.

Maks. Çal. Basıncı : 175 PSI (12 bar)
Maks. Çal. Sıcaklığı : 80 °C

• EURO/Adet ve USD/Adet olan fiyatlarımızın TL karşılıkları fatura tarihindeki Merkez Bankası döviz satış kuru üzerinden hesaplanacaktır.

Ayvaz Islak Alarm Vana Sistemi



Maks. Çalışma Basıncı : 250 PSI

Maks. Çalışma Sıcaklığı : 80 °C

Bağlantı : Flanşlı / Yıvlı

ANSI FLANŞLI TİP	3"		4"		6"		8"	
Tanım	Art. No	USD/Adet	Art. No	USD/Adet	Art. No	USD/Adet	Art. No	USD/Adet
Islak Alarm Vanası Takımı		2.855		2.985		3.350		4.180
Islak Alarm Vanası (250PSI)	708261100040	870	708261100050	1.000	708261100070	1.365	708261100090	2.195
Trim Seti	708261110040	820	708261110050	820	708261110070	820	708261110090	820
Su Motor Gong	708261130010	440	708261130005	440	708261130005	440	708261130005	440
Geciktirme Hücresi	708261120005	500	708261120005	500	708261120005	500	708261120005	500
Alarm Basınç İzleme Anahtarı	708261210010	225	708261210010	225	708261210010	225	708261210010	225

YIVLİ TİP	3"		4"		6"		8"	
Tanım	Art. No	USD/Adet	Art. No	USD/Adet	Art. No	USD/Adet	Art. No	USD/Adet
Islak Alarm Vanası Takımı		2.700		2.905		3.150		3.855
Islak Alarm Vanası (250PSI)	708261090040	715	708261090050	920	708261090070	1.165	708261090090	1.870
Trim Seti	708261110040	820	708261110050	820	708261110070	820	708261110090	820
Su Motor Gong	708261130010	440	708261130005	440	708261130005	440	708261130005	440
Geciktirme Hücresi	708261120005	500	708261120005	500	708261120005	500	708261120005	500
Alarm Basınç İzleme Anahtarı	708261210010	225	708261210010	225	708261210010	225	708261210010	225

• EURO/Adet ve USD/Adet olan fiyatlarımızın TL karşılıkları fatura tarihindeki Merkez Bankası döviz satış kuru üzerinden hesaplanacaktır.

Ayvaz Swing Çek Vana



DIN FLANŞLI			ANSI FLANŞLI		
Çap	Art. No	USD/Adet	Çap	Art. No	USD/Adet
2"	708170455050	390	2"	708170456050	420
2 1/2"	708170455065	420	2 1/2"	708170456065	450
3"	708170455080	510	3"	708170456080	570
4"	708170455100	680	4"	708170456100	810
5"	708170455125	930	5"	708170456125	1.350
6"	708170455150	1.210	6"	708170456150	1.390
8"	708170455200	2.070	8"	708170456200	2.450
10"	708170455250	3.276	10"	708170456250	3.860
12"	708170455300	4.600	12"	708170456300	5.150

Maks. Çalışma Basıncı : 300 PSI (20 bar)

Maks. Test Basıncı : 600 PSI (40 bar)

Çalışma Sıcaklığı : 80 °C

Gövde : ASTM A536 Çelik Döküm

Klape : ASTM A536 Çelik Döküm

Sit : EPDM

Pim : Paslanmaz Çelik

Ayvaz Swing Çek Vana



YIVLİ TİP		
Çap	Art. No	USD/Adet
2"	708170457050	210
73mm	708170457064	220
76,1mm	708170457065	225
3"	708170457080	260
4"	708170457100	310
5"	708170457125	550
165,1mm	708170457150	610
168,3mm	708170457151	610
8"	708170457200	880
10"	708170457250	1.700
12"	708170457300	2.430

Maks. Çalışma Basıncı : 300 PSI

Maks. Çalışma Sıcaklığı : 80 °C

Gövde : GGG40.3 Sfero Döküm

Klape : Bronz

Sit : Nitril

Yay : Paslanmaz Çelik

Ayvaz Çift Plakalı Çek Vana



WAFER TİP		
Çap	Art. No	USD/Adet
2"	708170432050	180
2 1/2"	708170432065	228
3"	708170432080	270
4"	708170432100	410
6"	708170432150	850
8"	708170432200	1.400
10"	708170432250	2.350
12"	708170432300	3.670

Maks. Çalışma Basıncı : 300 PSI

Maks. Çalışma Sıcaklığı : 80 °C

Gövde : GGG40.3 Sfero Döküm

Klape : Paslanmaz Çelik

Sit : Nitril

Yay : Paslanmaz Çelik

• EURO/Adet ve USD/Adet olan fiyatlarımızın TL karşılıkları fatura tarihindeki Merkez Bankası döviz satışı üzerinden hesaplanacaktır.

Ayvaz Akış Ölçer (Flow Meter)



Maks. Çalışma Basıncı : 500 PSI (34.48 bar)

Maks. Çalışma Sıcaklığı: 80 °C

Bağlantı : Kaynaklı / Yivli Bağlantılı

Gövde : Karbon Çelik



KAYNAK BOYUNLU				
Çap	Pompa Kapasitesi (GPM)	Akış Aralığı (GPM)	Art. No	USD/Adet
2 1/2"	100	50 - 200	708261500010	2.140
3"	200	100 - 400	708261500015	2.210
4"	450	225 - 900	708261500020	2.220
5"	500	250 - 1000	708261500025	2.245
6"	500	250 - 1000	708261500030	2.350
6"	750	375 - 1500	708261500035	2.350
6"	1000	500 - 2000	708261500040	2.350
6"	1250	625 - 2500	708261500045	2.350
8"	1500	750 - 3000	708261500050	2.655
8"	2000	1000 - 4000	708261500055	2.655
8"	2500	1250 - 5000	708261500060	2.655
10"	3000	1500 - 6000	708261500080	3.305
10"	3500	1750 - 7000	708261500085	3.305
10"	4000	2000 - 8000	708261500090	3.305
12"	4500	2250 - 9000	708261500115	6.100
12"	5000	2500 - 10000	708261500120	6.100

YİVLİ BAĞLANTILI				
Çap	Pompa Kapasitesi (GPM)	Akış Aralığı (GPM)	Art. No	USD/Adet
2 1/2"	100	50 - 200	708261520010	2.140
3"	200	100 - 400	708261520015	2.210
4"	450	225 - 900	708261520020	2.220
5"	500	250 - 1000	708261520025	2.245
6"	500	250 - 1000	708261520030	2.350
6"	750	375 - 1500	708261520035	2.350
6"	1000	500 - 2000	708261520040	2.350
6"	1250	625 - 2500	708261520045	2.350
8"	1500	750 - 3000	708261520050	2.655
8"	2000	1000 - 4000	708261520055	2.655
8"	2500	1250 - 5000	708261520060	2.655
10"	3000	1500 - 6000	708261520080	3.305
10"	3500	1750 - 7000	708261520085	3.305
10"	4000	2000 - 8000	708261520090	3.305
12"	4500	2250 - 9000	708261520115	6.100
12"	5000	2500 - 10000	708261520120	6.100

• EURO/Adet ve USD/Adet olan fiyatlarımızın TL karşılıkları fatura tarihindeki Merkez Bankası döviz satış kuru üzerinden hesaplanacaktır.

Yükselen Milli Vana İzleme Anahtarı



YÜKSELEN MİLLİ VANA İZLEME ANAHTARI	Art. No	USD/Adet
Tek kontaklı OSY-SS	708261220000	205
2" - 16" arası ölçüsündeki OS&Y vanalara montajı uygundur.		



Yükselen Milli Vana İzleme Anahtarı



YÜKSELEN MİLLİ VANA İZLEME ANAHTARI	Art. No	USD/Adet
Tek kontaklı ESSOSY2	ESSOSY2	230
1" - 12" arası ölçüsündeki OS&Y vanalara montajı uygundur.		

12" üzeri OS&Y vana izleme anahtarı için fiyat sorunuz.



Ayvaz OS&Y Yükselen Milli Vana



DIN FLANŞLI			ANSI FLANŞLI		
Çap	Art. No	USD/Adet	Çap	Art. No	USD/Adet
2"	708260732050	385	2"	708260730050	555
2 1/2"	708260732065	425	2 1/2"	708260730065	565
3"	708260732080	455	3"	708260730080	645
4"	708260732100	575	4"	708260730100	780
5"	708260732125	965	5"	708260730125	1.075
6"	708260732150	1.095	6"	708260730150	1.380
8"	708260732200	1.425	8"	708260730200	2.190
10"	708260732250	2.855	10"	708260730250	3.210
12"	708260732300	4.100	12"	708260730300	5.495
14"	708260732350	Fiyat sorunuz.	14"	708260730350	Fiyat sorunuz.
16"	708260732400				
18"	708260732450				
20"	708260732500				
24"	708260732600				

Maks. Çalışma Basıncı : 300 PSI

Maks. Çalışma Sıcaklığı : 80 °C

Gövde : Demir Döküm

Sürgü : Cr-Ni Kaplı Bronz

Mil : Pirinç veya Paslanmaz Çelik

Volan : Sfero Döküm

5" ölçüsündeki ürünler yalnızca UL onaylıdır.

14" - 24" ölçüsündeki ürünler ANSI flanşlı olup çalışma basıncı 250 PSI'dir.

Ayvaz OS&Y Yükselen Milli Vana



YİVLİ		
Çap	Art. No	USD/Adet
2"	708260729050	350
73mm	708260729065	380
76,1mm	708260729067	380
3"	708260729080	480
4"	708260729100	675
5"	708260729125	885
165,1mm	708260729148	1.135
168,3mm	708260729150	1.135
8"	708260729200	1.920
10"	708260729250	3.100
12"	708260729300	4.435

Maks. Çalışma Basıncı : 300 PSI

Maks. Çalışma Sıcaklığı : 80 °C

Gövde : Demir Döküm

Sürgü : Cr-Ni Kaplı Bronz

Mil : Pirinç veya Paslanmaz Çelik

Volan : Sfero Döküm

• EURO/Adet ve USD/Adet olan fiyatlarımızın TL karşılıkları fatura tarihindeki Merkez Bankası döviz satış kuru üzerinden hesaplanacaktır.

Ayvaz OS&Y Yükselen Milli Vana



DIŞLI TİP		
Çap	Art. No	USD/Adet
¾"	708260735020	280
1"	708260735025	365
1 1/4"	708260735032	455
1 ½"	708260735040	535
2"	708260735050	715



Maks. Çalışma Basıncı : 175 PSI
Çalışma Sıcaklığı : 80 °C
Gövde, Kapak : ASTM B 62 Bronz
Bağlantı : Dişli
Mil : ASTM B 371 Bronz
Conta : Asbestsiz Klingerit

Ayvaz NRS Yükselmeyen Milli Vana



DIN FLANŞLI			ANSI FLANŞLI		
Çap	Art. No	USD/Adet	Çap	Art. No	USD/Adet
4"	708260832100	620	4"	708260830100	880
5"	708260832125	890	5"	708260830125	1.085
6"	708260832150	995	6"	708260830150	1.355
8"	708260832200	1.425	8"	708260830200	2.115
10"	708260832250	2.310	10"	708260830250	2.815
12"	708260832300	3.405	12"	708260830300	4.285
			14"	708260830350	Fiyat sorunuz.
			16"	708260830400	
			18"	708260830450	
			20"	708260830500	
			24"	708260830600	

14" - 24" ölçüsündeki ürünler ANSI flanşlı olup çalışma basıncı 250 PSI'dir.

Maks. Çalışma Basıncı : 300 PSI
Maks. Çalışma Sıcaklığı : 80 °C
Gövde : Demir Döküm
Klape : EPDM Kaplı Demir Döküm
Mil : Pirinç veya Paslanmaz Çelik
Post İnd. Bağlantı : Sfero Döküm (4" ve Üzeri Çaplarda)

• EURO/Adet ve USD/Adet olan fiyatlarımızın TL karşılıkları fatura tarihindeki Merkez Bankası döviz satışı üzerinden hesaplanacaktır.

Ayvaz NRS Yükselmeyen Milli Vana İzleme Anahtarı



Çalışma Sıcaklığı : -10-80 °C
Giriş Çapı : 1/2"

NRS YÜKSELMİYEN MİLLİ VANA İZLEME ANAHTARI	Art. No	USD/Adet
Tek kontaklı NRS-SS	708261230000	205
4" - 24" arası ölçüsündeki NRS vanalara montajı uygundur.		



Ayvaz İndikatörler / Yatay - Dikey



Çap	Art. No	USD/Adet
DİKEY	708030350310	1.920
YATAY	708030350300	975

Dikey İndikatör

Gövde : Demir Döküm
Kilitleme Anahtarı : Sfero Döküm
Mil : Karbon Çelik
Bağlantı Flanşı : Demir Döküm
Toplam Uzunluk : 1470 mm
Toprak Üstü uzunluk : 933,5 mm

Toprak altındaki NRS vanaları kumanda etmek için kullanılır. Açık-Kapalı pozisyon göstergesi ve kilitleme anahtarı vardır.

Yatay İndikatör

Gövde : Demir Döküm
Mil : Karbon Çelik
Bağlantı Flanşı : Demir Döküm
Volan : Sfero Döküm
Toplam Uzunluk : 508 mm

Duvar içinde NRS vanaları kumanda etmek için kullanılır. Açık-Kapalı göstergesi vardır.

• EURO/Adet ve USD/Adet olan fiyatlarımızın TL karşılıkları fatura tarihindeki Merkez Bankası döviz satış kuru üzerinden hesaplanacaktır.

Ayvaz Yangın Hidrantı



TS 14384
standartına
uygundur.

Gövde	: GG-25 Pik Döküm
Hareket Mili	: Paslanmaz Çelik
Sürgü Contası	: EPDM
Anma Çapı	: DN 100
Basınç Sınıfı	: PN 16
Dirsek Malzemesi	: GG-25 Pik Döküm

YERÜSTÜ YANGIN HİDRANTI		
Boy (cm)	Art. No	TL/Adet
130 cm	708262020130	37.600
170 cm	708262020175	44.350
215 cm	708262020215	51.100
245 cm	708262020245	57.850
Dirsek	708262030100	7.650

Hidrant anahtar fiyatlarımıza dahildir.

Ayvaz Yangın Hidrant Dolabı



SAHRA TİPİ YANGIN DOLABI		
	Art. No	USD/Adet
1 Takım DN50 20 m Hortum + Lans	708263105120	1.100
1 Takım DN50 30 m Hortum + Lans	708263105130	1.220
2 Takım DN50 20 m Hortum + Lans	708263105220	1.380
2 Takım DN50 30 m Hortum + Lans	708263105230	1.540
1 Takım DN65 20 m Hortum + Lans	708263106120	1.700
1 Takım DN65 30 m Hortum + Lans	708263106130	2.150
2 Takım DN65 20 m Hortum + Lans	708263106220	2.200
2 Takım DN65 30 m Hortum + Lans	708263106230	2.750

REDÜKSİYON ADAPTÖR		
Ölçü	Art. No	USD/Adet
DN65xDN50	EAYGYDRIA6550	50

DN50 hortumlu dolaplarda takım miktarı kadar redüksiyon adaptörü ilave edilmelidir.

• EURO/Adet ve USD/Adet olan fiyatlarımızın TL karşılıkları fatura tarihindeki Merkez Bankası döviz satış kuru üzerinden hesaplanacaktır.

Ayvaz İtfaiye Bağlantı Vanası



STANDART TİP		
İTFAYE BAĞLANTI VANASI	Art. No	USD/Adet
1 1/2" NPT dişli, pirinç	708263320040	205
2 1/2" NPT dişli, pirinç	708263320065	415
İtfaiye Kat Su Alma Vanası		
UL listeli / FM onaylı		
1 1/2" için storz kaplin ve zincirli kapak	EAYGRK20 / EAYGYDRIA20	50
2 1/2" için storz kaplin ve zincirli kapak	EAYGRK25 / EAYGYDRIA25	67



Ayvaz Basınç Düşürücü Özellikli İtfaiye Bağlantı Vanası



BASINÇ DÜŞÜRÜCÜ TİP		
İTFAYE BAĞLANTI VANASI	Art. No	USD/Adet
1 1/2" NPT dişli, pirinç	708263320010	240
2 1/2" NPT dişli, pirinç	708263320015	495
Basınç Düşürücü Tip İtfaiye Kat Su Alma Vanası		
FM onaylı		
1 1/2" için storz kaplin ve zincirli kapak	EAYGRK20 / EAYGYDRIA20	50
2 1/2" için storz kaplin ve zincirli kapak	EAYGRK25 / EAYGYDRIA25	67



Ayvaz İtfaiye Bağlantı Ağzı



İTFAYE BAĞLANTI AĞZI		
(Siamese Connection)	Art. No	USD/Adet
Siyam İkizi, Pirinç	708263310100	420
4" x 2 1/2" x 2 1/2" NPT Dişli		
(İtfaiyenin sisteme su vermesini sağlar)		
UL Listeli / FM Onaylı		
Otomatik Damlatma Vanası	708263310110	21
2 ad. Storz Kaplin, Kapak ve Zinciri, Alüminyum	EAYGRK25 / EAYGYRDA025	95



Ayvaz Sprinkler



K Faktörü : 5.6 (80)
Bağlantı : 1/2"

STANDART TEPKİLİ 5mm CAM BULP PENDENT (SARKIK) RTI > 80			
Kaplama	Sıcaklık	Art. No	USD/Adet
Pirinç	68 °C	708267204015	12
Pirinç	79 °C	708267204017	12
Pirinç	93 °C	708267204019	12
Kromajlı	68 °C	708267204023	12
Kromajlı	79 °C	708267204025	12
Kromajlı	93 °C	708267204027	12
Beyaz Boyalı	68 °C	708267204007	13
Beyaz Boyalı	79 °C	708267204009	13
Beyaz Boyalı	93 °C	708267204011	13

HIZLI TEPKİLİ 3mm CAM BULP PENDENT (SARKIK) RTI < 50			
Kaplama	Sıcaklık	Art. No	USD/Adet
Pirinç	68 °C	708267204016	16,5
Pirinç	79 °C	708267204018	16,5
Pirinç	93 °C	708267204020	16,5
Kromajlı	68 °C	708267204024	16,5
Kromajlı	79 °C	708267204026	16,5
Kromajlı	93 °C	708267204028	16,5
Beyaz Boyalı	68 °C	708267204008	17
Beyaz Boyalı	79 °C	708267204010	17
Beyaz Boyalı	93 °C	708267204012	17

Ayvaz Sprinkler



K Faktörü : 5.6 (80)
Bağlantı : 1/2"

STANDART TEPKİLİ 5mm CAM BULP DUVAR TİPİ (SIDEWALL) RTI > 80			
Kaplama	Sıcaklık	Art. No	USD/Adet
Kromajlı	68 °C	708267204071	13,5
Kromajlı	79 °C	708267204073	13,5
Kromajlı	93 °C	708267204075	13,5
Beyaz Boyalı	68 °C	708267204055	15
Beyaz Boyalı	79 °C	708267204057	15
Beyaz Boyalı	93 °C	708267204059	15

1/2" NPT HIZLI TEPKİLİ 3mm CAM BULP DUVAR TİPİ (SIDEWALL) RTI < 50			
Kaplama	Sıcaklık	Art. No	USD/Adet
Kromajlı	68 °C	708267204072	20
Kromajlı	79 °C	708267204074	20
Kromajlı	93 °C	708267204076	20
Beyaz Boyalı	68 °C	708267204056	19
Beyaz Boyalı	79 °C	708267204058	19
Beyaz Boyalı	93 °C	708267204060	19

• EURO/Adet ve USD/Adet olan fiyatlarımızın TL karşılıkları fatura tarihindeki Merkez Bankası döviz satış kuru üzerinden hesaplanacaktır.

Ayvaz Sprinkler



K Faktörü : 5.6 (80)
Bağlantı : 1/2"

STANDART TEPKİLİ 5mm CAM BULP UPRIGHT (DİK) RTI > 80			
Kaplama	Sıcaklık	Art. No	USD/Adet
Pirinç	68 °C	708267204039	12
Pirinç	79 °C	708267204041	12
Pirinç	93 °C	708267204043	12
Kromajlı	68 °C	708267204047	12
Kromajlı	79 °C	708267204049	12
Kromajlı	93 °C	708267204051	12

HIZLI TEPKİLİ 3mm CAM BULP UPRIGHT (DİK) RTI < 50			
Kaplama	Sıcaklık	Art. No	USD/Adet
Pirinç	68 °C	708267204040	16
Pirinç	79 °C	708267204042	16
Pirinç	93 °C	708267204044	16
Kromajlı	68 °C	708267204048	18
Kromajlı	79 °C	708267204050	18
Kromajlı	93 °C	708267204052	18

Ayvaz Sprinkler



K Faktörü : 5.6 (80)
Bağlantı : 1/2"

MIRAGE GİZLİ TİP SPRINKLER STANDART TEPKİLİ 5mm CAM BULP PENDENT (SARKIK)			
Kaplama	Sıcaklık	Art. No	USD/Adet
Pirinç	68 °C	708267204080	44
Pirinç	79 °C	708267204082	44
Pirinç	93 °C	708267204084	44

MIRAGE GİZLİ TİP SPRINKLER HIZLI TEPKİLİ 3mm CAM BULP PENDENT (SARKIK)			
Kaplama	Sıcaklık	Art. No	USD/Adet
Pirinç	68 °C	708267204081	50
Pirinç	79 °C	708267204083	50
Pirinç	93 °C	708267204085	50

Ayvaz Sprinkler



K Faktörü : 5.6 (80)
Bağlantı : 1/2"

STANDART TEPKİLİ 5mm CAM BULP PENDENT (SARKIK) RTI > 80			
Kaplama	Sıcaklık	Art. No	USD/Adet
Pirinç	68 °C	708267200015	10
Pirinç	79 °C	708267200017	10
Pirinç	93 °C	708267200019	10
Kromajlı	68 °C	708267200023	10
Kromajlı	79 °C	708267200025	10
Kromajlı	93 °C	708267200027	10
Beyaz Boyalı	68 °C	708265100000	11
Beyaz Boyalı	79 °C	708267200009	11
Beyaz Boyalı	93 °C	708267200011	11

HIZLI TEPKİLİ 3mm CAM BULP PENDENT (SARKIK) RTI < 80			
Kaplama	Sıcaklık	Art. No	USD/Adet
Pirinç	68 °C	708267200016	14,5
Pirinç	79 °C	708267200018	14,5
Pirinç	93 °C	708267200020	14,5
Kromajlı	68 °C	708267200024	14,5
Kromajlı	79 °C	708267200026	14,5
Kromajlı	93 °C	708267200028	14,5
Beyaz Boyalı	68 °C	708267200008	15
Beyaz Boyalı	79 °C	708267200010	15
Beyaz Boyalı	93 °C	708267200012	15

Ayvaz Sprinkler



K Faktörü : 5.6 (80)
Bağlantı : 1/2"

STANDART TEPKİLİ 5mm CAM BULP DUVAR TİPİ (SIDEWALL) RTI > 80			
Kaplama	Sıcaklık	Art. No	USD/Adet
Kromajlı	68 °C	708267200071	11,5
Kromajlı	79 °C	708267200073	11,5
Kromajlı	93 °C	708267200075	11,5
Beyaz Boyalı	68 °C	708267100000	13
Beyaz Boyalı	79 °C	708267200057	13
Beyaz Boyalı	93 °C	708267200059	13

1/2" NPT HIZLI TEPKİLİ 3mm CAM BULP DUVAR TİPİ (SIDEWALL) RTI < 50			
Kaplama	Sıcaklık	Art. No	USD/Adet
Kromajlı	68 °C	708267200056	18
Kromajlı	79 °C	708267200058	18
Kromajlı	93 °C	708267200060	18
Beyaz Boyalı	68 °C	708267200072	17
Beyaz Boyalı	79 °C	708267200074	17
Beyaz Boyalı	93 °C	708267200076	17

• EURO/Adet ve USD/Adet olan fiyatlarımızın TL karşılıkları fatura tarihindeki Merkez Bankası döviz satış kuru üzerinden hesaplanacaktır.

Ayvaz Sprinkler



K Faktörü : 5.6 (80)
Bağlantı : 1/2"

STANDART TEPKİLİ 5mm CAM BULP UPRIGHT (DİK) RTI > 80			
Kaplama	Sıcaklık	Art. No	USD/Adet
Pirinç	68 °C	708266100000	10
Pirinç	79 °C	708267200041	10
Pirinç	93 °C	708267200043	10
Kromajlı	68 °C	708267200047	10
Kromajlı	79 °C	708267200049	10
Kromajlı	93 °C	708267200051	10

HIZLI TEPKİLİ 3mm CAM BULP UPRIGHT (DİK) RTI < 50			
Kaplama	Sıcaklık	Art. No	USD/Adet
Pirinç	68 °C	708267200040	14
Pirinç	79 °C	708267200042	14
Pirinç	93 °C	708267200044	14
Kromajlı	68 °C	708267200048	14
Kromajlı	79 °C	708267200050	14
Kromajlı	93 °C	708267200052	14

Ayvaz Sprinkler Rozeti



AYARLANABİLİR ÇİFT PARÇALI ROZET 19mm AYARLANABİLME DIŞ Çap: 78mm			
Kaplama	Diş Çapı	Art. No	USD/Adet
Beyaz Boyalı	1/2"	708265110000	1,5
Beyaz Boyalı	3/4"	708265130000	2

AYARLANABİLİR ÇİFT PARÇALI ROZET 19mm AYARLANABİLME DIŞ Çap: 78mm			
Kaplama	Diş Çapı	Art. No	USD/Adet
Kromajlı	1/2"	708265120000	2,00
Kromajlı	3/4"	708265140000	2,50

Ayvaz Sprinkler



K Faktörü : 5.6 (80)
Bağlantı : 1/2"

MIRAGE GİZLİ TİP SPRINKLER STANDART TEPKİLİ 5mm CAM BULP PENDENT (SARKIK)			
Kaplama	Sıcaklık	Art. No	USD/Adet
Pirinç	68 °C	708267200080	41
Pirinç	79 °C	708267200082	41
Pirinç	93 °C	708267200084	41

MIRAGE GİZLİ TİP SPRINKLER HIZLI TEPKİLİ 3mm CAM BULP PENDENT (SARKIK)			
Kaplama	Sıcaklık	Art. No	USD/Adet
Pirinç	68 °C	708267200081	47
Pirinç	79 °C	708267200083	47
Pirinç	93 °C	708267200085	47

• EURO/Adet ve USD/Adet olan fiyatlarımızın TL karşılıkları fatura tarihindeki Merkez Bankası döviz satış kuru üzerinden hesaplanacaktır.

Waste Cone (Atık Su Konisi)



Çalışma Basıncı : 250 PSI (17,24 bar)
Çalışma Sıcaklığı : 80 °C
Gövde : Demir Döküm
Bağlantı : ANSI 150 Flanşlı



WASTE CONE - FLANŞLI		
Çap	Art. No	USD/Adet
3" x 5"	ECLA00WC1080125	2.300
4" x 6"	ECLA00WC1100150	2.660
4" x 8"	ECLA00WC1100200	2.960
6" x 8"	ECLA00WC1150200	3.200
6" x 10"	ECLA00WC1150250	3.800
8" x 12"	ECLA00WC1200300	5.950
8" x 14"	ECLA00WC1200350	6.830

Basınç Düşürücü Vana



Çalışma Basıncı : 300 PSI (20,68 bar)
Çalışma Sıcaklığı : 80 °C
Ayar Sahası : 30-165 PSI (2,0-11,3 bar)
Gövde : Demir Döküm
Bağlantı : Yivli



BASINÇ DÜŞÜRÜCÜ VANA - YİVLİ		
Çap	Art. No	USD/Adet
2"	ECLACV090021G10509	2.540
2 ^{1/2} "	ECLACV090021G10659	2.930
3"	ECLACV090021G10809	3.520
4"	ECLACV090021G11009	4.430
6"	ECLACV090021G11509	6.840
8"	ECLACV090021G12009	12.420

Farklı tip bağlantılı ve basınç ayar aralığına ihtiyaç duyulması halinde müşteri temsilcimizle görüşünüz.

Relief (Basınç Rahatlatma) Vana



Çalışma Basıncı : 250 PSI (17,24 bar)
Çalışma Sıcaklığı : 80 °C
Ayar Sahası : 20-200 PSI (1,4-14 bar)
Gövde : Demir Döküm
Bağlantı : ANSI150 lb Flanşlı



RELİEF VANA - FLANŞLI		
Çap	Art. No	USD/Adet
3"	ECLACV050100G10809	4.560
4"	ECLACV050100G11009	5.390
6"	ECLACV050100G11506	7.400
8"	ECLACV050100G12009	12.660

Relief Vana



Gövde ve Kapak : Bronz Döküm ASTM B62
Trim : Pirinç ve 303 Paslanmaz Çelik
Gövde Basıncı : 300 PSI (20,68 bar)
Basınç Ayar Aralığı : 20-200 PSI (1,4-14 bar)



RELİEF VANA - DIŞLI		
Çap	Art. No	USD/Adet
1/2"	ECLA58754-22	1.200
3/4"	ECLA58754-32	1.200
1"	ECLA58754-42	2.040

• EURO/Adet ve USD/Adet olan fiyatlarımızın TL karşılıkları fatura tarihindeki Merkez Bankası döviz satış kuru üzerinden hesaplanacaktır.

HD Fire Sprinkler



K Faktörü : 5.6 (80)
Bağlantı : 1/2"

STANDART TEPKİLİ 5mm CAM BULP PENDENT (SARKIK) RTI > 80			
Kaplama	Sıcaklık	Art. No	USD/Adet
Pirinç	68 °C	708267203015	13
Pirinç	79 °C	708267203017	13
Pirinç	93 °C	708267203019	13
Kromajlı	68 °C	708267203023	13
Kromajlı	79 °C	708267203025	13
Kromajlı	93 °C	708267203027	13
Beyaz Boyalı	68 °C	708267203007	14
Beyaz Boyalı	79 °C	708267203009	14
Beyaz Boyalı	93 °C	708267203011	14

HIZLI TEPKİLİ 3mm CAM BULP PENDENT (SARKIK) RTI < 50			
Kaplama	Sıcaklık	Art. No	USD/Adet
Pirinç	68 °C	708267203016	17
Pirinç	79 °C	708267203018	17
Pirinç	93 °C	708267203020	17
Kromajlı	68 °C	708267203024	17
Kromajlı	79 °C	708267203026	17
Kromajlı	93 °C	708267203028	17
Beyaz Boyalı	68 °C	708267203008	18
Beyaz Boyalı	79 °C	708267203010	18
Beyaz Boyalı	93 °C	708267203012	18

HD Fire Sprinkler



K Faktörü : 5.6 (80)
Bağlantı : 1/2"

STANDART TEPKİLİ 5mm CAM BULP DUVAR TİPİ (SIDEWALL) RTI > 80			
Kaplama	Sıcaklık	Art. No	USD/Adet
Kromajlı	68 °C	708267203071	13
Kromajlı	79 °C	708267203073	13
Kromajlı	93 °C	708267203075	13
Beyaz Boyalı	68 °C	708267203055	14
Beyaz Boyalı	79 °C	708267203057	14
Beyaz Boyalı	93 °C	708267203059	14

1/2" NPT HIZLI TEPKİLİ 3mm CAM BULP DUVAR TİPİ (SIDEWALL) RTI < 50			
Kaplama	Sıcaklık	Art. No	USD/Adet
Kromajlı	68 °C	708267203072	17
Kromajlı	79 °C	708267203074	17
Kromajlı	93 °C	708267203076	17
Beyaz Boyalı	68 °C	708267203056	18
Beyaz Boyalı	79 °C	708267203058	18
Beyaz Boyalı	93 °C	708267203060	18

HD Fire Sprinkler



K Faktörü : 5.6 (80)
Bağlantı : 1/2"



STANDART TEPKİLİ 5mm CAM BULP UPRIGHT (DİK) RTI > 80			
Kaplama	Sıcaklık	Art. No	USD/Adet
Pirinç	68 °C	708267203039	13
Pirinç	79 °C	708267203041	13
Pirinç	93 °C	708267203043	13
Kromajlı	68 °C	708267203047	13
Kromajlı	79 °C	708267203049	13
Kromajlı	93 °C	708267203051	13

HIZLI TEPKİLİ 3mm CAM BULP UPRIGHT (DİK) RTI < 50			
Kaplama	Sıcaklık	Art. No	USD/Adet
Pirinç	68 °C	708267203040	17
Pirinç	79 °C	708267203042	17
Pirinç	93 °C	708267203044	17
Kromajlı	68 °C	708267203048	17
Kromajlı	79 °C	708267203050	17
Kromajlı	93 °C	708267203052	17

HD Fire Sprinkler



K Faktörü : 5.6 (80)
Bağlantı : 1/2"



MIRAGE GİZLİ TİP SPRINKLER STANDART TEPKİLİ 5mm CAM BULP PENDENT (SARKIK)			
Kaplama	Sıcaklık	Art. No	USD/Adet
Pirinç	68 °C	708267203080	40

MIRAGE GİZLİ TİP SPRINKLER HIZLI TEPKİLİ 3mm CAM BULP PENDENT (SARKIK)			
Kaplama	Sıcaklık	Art. No	USD/Adet
Pirinç	68 °C	708267203081	46

Diyaframlı Köpük Tankı (Bladder Tank)



DİKEY TİP		
Kapasite	Art. No	USD
400 L	708261150070	Fiyat sorunuz.
500 L	708261150071	
600 L	708261150075	
800 L	708261150080	
1000 L	708261150085	
1500 L	708261150090	
2000 L	708261150100	
2500 L	708261150105	
3000 L	708261150110	
4000 L	708261150115	
5000 L	708261150120	

YATAY TİP		
Kapasite	Art. No	USD
400 L	708261150125	Fiyat sorunuz.
600 L	708261150130	
800 L	708261150135	
1000 L	708261150140	
1500 L	708261150145	
2000 L	708261150150	
2500 L	708261150155	
3000 L	708261150160	
4000 L	708261150165	
5000 L	708261150170	

TANK DOLUM KİTİ	
Art. No	USD/Adet
708261150065	Fiyat sorunuz.

Maks. Çalışma Basıncı : 175 PSI (12.1 bar)
 Malzeme : Karbon Çelik
 Yüzey : Kırmızı Epoksi Boyalı
 Köpük : %3 AFFF / %3 AR-AFFF

Köpük Oranlayıcı (Ratio Controller) ve Köpük Konsantre Kontrol Vanası



FCCV-H



RCW-S



RCW-S		
Çap	Art. No	USD
2 1/2"	708261150040	Fiyat sorunuz.
3"	708261150045	
4"	708261150050	
6"	708261150055	
8"	708261150060	

FCCV-H		
Çap	Art. No	USD
1"	708261150025	Fiyat sorunuz.
1 1/2"	708261150030	
2"	708261150035	

Köpük sistemi ürünleri için fiyat sorunuz.

Maks. Çalışma Basıncı : 175 PSI (12.1 bar)
 Malzeme : Paslanmaz Çelik
 Köpük : %3 AFFF / %3 AR-AFFF

• EURO/Adet ve USD/Adet olan fiyatlarımızın TL karşılıkları fatura tarihindeki Merkez Bankası döviz satış kuru üzerinden hesaplanacaktır.

Köpük Konsantresi



Model	Art. No	USD/kg
%3 AFFF	708261150005	20
%3 AR-AFFF	708261150010	32

30 lt'lik bidon ve 200 lt'lik variller halinde stoklanmaktadır.

%3 AFFF

Görünüm	: Koyu Sarı Renkli
pH	: 6.5-8.5
Özgül Ağırlık	: 1.00 -1.03 @ 20 °C
Donma Noktası	: 0 °C
Viskozite	: 5 cSt
Tortu	: Max % 0.25
Genleşme	: > 7:1

%3 AR-AFFF

Görünüm	: Koyu Sarı Renkli
pH	: 6.5-8.5
Özgül Ağırlık	: 1.00 -1.03 @ 20 °C
Donma Noktası	: 1.7 °C
Viskozite	: Newton olmayan
Tortu	: Max % 0.25
Genleşme	: > 7:1

Köpük Yapıcı (Foam Maker)



KÖPÜK YAPICI (FOAM MAKER)				
Giriş	Çıkış	Debi - lt/dk	Art. No	USD/Adet
2"	3"	227	708261190050	1.080
2 1/2"	4"	372	708261190055	1.520

Debi değeri 5 bar basınç ortamında geçerlidir.

Çalışma Basınç Aralığı	: 40-100 PSI (2.8 - 7 bar)
Maks. Çalışma Basıncı	: 175 PSI (12.1 bar)
Malzeme	: Karbon Çelik
Yüzey	: Kırmızı Epoksi Boyalı
Bağlantı	: ANSI 150 Flanşlı
Köpük	: %3 AFFF / %3 AR-AFFF

• EURO/Adet ve USD/Adet olan fiyatlarımızın TL karşılıkları fatura tarihindeki Merkez Bankası döviz satış kuru üzerinden hesaplanacaktır.

Köpük Su Nozulu



KÖPÜK SU NOZULU				
K-Faktörü	Malzeme	Bağlantı	Art. No	USD/Adet
42	Paslanmaz	1/2"	708261142142	175
42	Bronz	1/2"	708261142042	175



Çalışma Basınç Aralığı : 30-60 PSI (2.1 - 4.2 bar)
Maks. Çalışma Basıncı : 175 PSI (12.1 bar)
Bağlantı : ½" BSPT (K:42)
Gövde : Bronz
Montaj : Pendent

Hat Tipi Köpük İndiktörü



HAT TİPİ KÖPÜK İNDİKTÖRÜ				
Su Girişi	Köpük Girişi	Debi - lt/dk	Art. No	USD/Adet
2 1/2"	3/4"	400	708030360065	2.940
3"	1"	800	708030360080	3.540
4"	1 1/4"	1500	708030360100	5.100
6"	1 1/4"	2000	708030360150	6.640

Debi değeri 7 bar basınç ortamında geçerlidir.

Malzeme : Bronz
Yüzey : Kırmızı Epoksi Boyalı
Bağlantı : ANSI 150 Flanşlı
Köpük : %3 AFFF / %3 AR-AFFF
Çalışma Basıncı : 93-175 PSI (6.5 - 12 bar)
Fabrika Test Basıncı : 365 PSI (25 bar)

• EURO/Adet ve USD/Adet olan fiyatlarımızın TL karşılıkları fatura tarihindeki Merkez Bankası döviz satış kuru üzerinden hesaplanacaktır.

Monitör ve Master Stream Nozulu



Malzeme	: Karbon Çelik
Yüzey	: Kırmızı Epoksi Boyalı
Giriş Çapı	: 3" ANSI 150 Flanşlı
Çıkış Çapı	: 3" BSPT Dişli (Erkek)
Maks. Çalışma Basıncı	: 175 PSI (12.1 bar)
Hareket Kabiliyeti	: Kendi etrafında 360° Aşağı Yönde 45° Yukarı Yönde 90°



MONİTÖR		
Çap	Art. No	USD/Adet
3"	708030370080	4.630

Debi değeri 400-800 GPM aralığındadır.



MASTER STREAM NOZULU		
Çap	Art. No	USD/Adet
3"	708030380080	2.300

Debi değeri 400-800 GPM aralığındadır.



UÇTAN KÖPÜK EMİŞLİ NOZUL		
Çap	Art. No	USD/Adet
3"	708030381080	2.600

Debi değeri 400-800 GPM aralığındadır.

Monitör ve Hydro Foam Nozulu



Malzeme	: Karbon Çelik
Yüzey	: Kırmızı Epoksi Boyalı
Giriş Çapı	: 4" ANSI 150 Flanşlı
Çıkış Çapı	: 4" BSPT Dişli (Erkek)
Maks. Çalışma Basıncı	: 175 PSI (12.1 bar)
Hareket Kabiliyeti	: Kendi etrafında 360° Aşağı Yönde 45° Yukarı Yönde 90°



MONİTÖR		
Çap	Art. No	USD/Adet
4"	708030371100	8.300

Debi değeri 800-2000 GPM aralığındadır.



HYDRO FOAM NOZULLU		
Çap	Art. No	USD/Adet
4"	708030382100	3.520

Debi değeri 800-2000 GPM aralığındadır.



UÇTAN KÖPÜK EMİŞLİ NOZUL		
Çap	Art. No	USD/Adet
4"	708030383100	3.870

Debi değeri 800-2000 GPM aralığındadır.

• EURO/Adet ve USD/Adet olan fiyatlarımızın TL karşılıkları fatura tarihindeki Merkez Bankası döviz satışı üzerinden hesaplanacaktır.

Orta Hızlı Su Püskürtme Nozulu



MV -A		
K-Faktörü	Art. No	USD/Adet
22	708261140022	50
30	708261140030	50
41	708261140041	50
64	708261140064	50
Anahtar	708261150001	85

Diğer K Faktörleri için fiyat sorunuz.



Çalışma Basıncı : 20-50 PSI (1.4-3.5 bar)
Maks. Çalışma Basıncı : 175 PSI (12.1 bar)
Bağlantı Çapı : 1/2" BSPT
Püskürtme Açısı : 140°-120°-110°-100°-90°-80°-65°
K Faktörü : K: 18, K: 22, K: 30, K:35, K: 41, K:51, K:64, K:79, K: 91, K: 102
Gövde : Pirinç

Pencere Tipi Su Perde Nozulu



PENCERE TİPİ SU PERDE NOZULU			
K-Faktörü	Bağlantı	Art. No	USD/Adet
45	1/2"	708261141016	56
120	3/4"	708261141024	60

Diğer K Faktörleri için fiyat sorunuz.



Çalışma Basınç Aralığı : 20-50 PSI (1.4 - 3.5 bar)
Maks. Çalışma Basıncı : 175 PSI (12.1 bar)
Bağlantı Çapı : 1/2" NPT (K23, K30, K37, K45, K53, K72) / 3/4" NPT (K98, K120, K140)
Gövde : Pirinç

Multijet Kontrol Vanası



Giriş	Çıkış	Sıcaklık	Art. No	USD/Adet
1 x 1 1/2"	2 x 1 1/4"	68 °C	708261143068	2.280

Drencher sistemlerinde kullanıma uygundur.

Malzeme : Pirinç
Bağlantı : NPT Dişli
Maks. Çalışma Basıncı : 175 PSI (12.1bar)

• EURO/Adet ve USD/Adet olan fiyatlarımızın TL karşılıkları fatura tarihindeki Merkez Bankası döviz satış kuru üzerinden hesaplanacaktır.

Baskın Alarm Vana Sistemi (Deluge System)

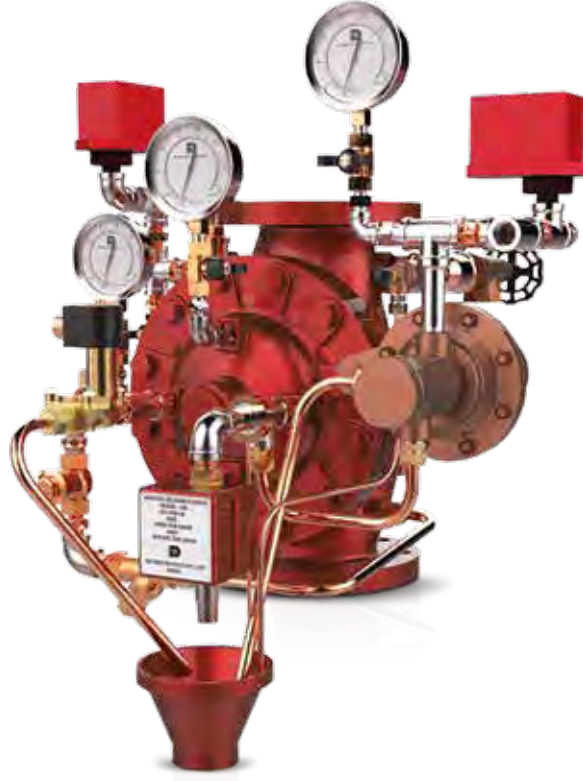

Maks. Çalışma Basıncı : 250 PSI (17.2 bar)
Bağlantı : ANSI 150 Flanşlı



ELEKTRİK AKTİVASYON	2"		3"		4"		6"		8"	
Tanım	Art. No	USD/Adet	Art. No	USD/Adet	Art. No	USD/Adet	Art. No	USD/Adet	Art. No	USD/Adet
Baskın Alarm Vana Seti		6.630		6.730		7.430		8.840		12.160
Baskın Alarm Vana Gövdesi	708261144000	3.070	708261144005	3.170	708261144010	3.870	708261144015	5.280	708261144020	8.600
Gövde Trim Seti	708261144100	1.815	708261144105	1.815	708261144110	1.815	708261144115	1.815	708261144120	1.815
Elektrik Aktivasyon Pilot Trim 24V DC Solenoid Vana	708261144305	1.000	708261144305	1.000	708261144305	1.000	708261144305	1.000	708261144305	1.000
Alarm Basınç İzleme Anahtarı	708261210010	195	708261210010	195	708261210010	195	708261210010	195	708261210010	195
Su Motor Gongu	708261130010	550	708261130010	550	708261130010	550	708261130010	550	708261130010	550

Ex proof korumalı solenoid için fiyat sorunuz.

PNÖMATİK AKTİVASYON	2"		3"		4"		6"		8"	
Tanım	Art. No	USD/Adet	Art. No	USD/Adet	Art. No	USD/Adet	Art. No	USD/Adet	Art. No	USD/Adet
Baskın Alarm Vana Seti		8.910		9.010		9.710		11.120		14.440
Baskın Alarm Vana Gövdesi	708261144000	3.070	708261144005	3.170	708261144010	3.870	708261144015	5.280	708261144020	8.600
Gövde Trim Seti	708261144100	1.815	708261144105	1.815	708261144110	1.815	708261144115	1.815	708261144120	1.815
PNömatik Aktivasyon Pilot Trim	708261144405	3.280	708261144405	3.280	708261144405	3.280	708261144405	3.280	708261144405	3.280
Alarm Basınç İzleme Anahtarı	708261210010	195	708261210010	195	708261210010	195	708261210010	195	708261210010	195
Su Motor Gongu	708261130010	550	708261130010	550	708261130010	550	708261130010	550	708261130010	550

• EURO/Adet ve USD/Adet olan fiyatlarımızın TL karşılıkları fatura tarihindeki Merkez Bankası döviz satış kuru üzerinden hesaplanacaktır.

Viking Sprinkler / Pendent



SIN : VK 102
K Faktörü : 5.6 (80)
Orifis Çapı : 1/2" NPT



SIN : VK 302
K Faktörü : 5.6 (80)
Orifis Çapı : 1/2" NPT



STANDART TEPKİLİ 5mm CAM BULP PENDENT (SARKIK) RTI > 80			
Kaplama	Sıcaklık	Art. No	EURO/Adet
Pirinç	68 °C	EVI12987AB	19.5
Pirinç	79 °C	EVI12987AD	19.5
Pirinç	93 °C	EVI12987AE	19.5
Pirinç	141 °C	EVI12987AG	19.5
Kromajlı	68 °C	EVI12987FB	19.5
Kromajlı	79 °C	EVI12987FD	19.5
Kromajlı	93 °C	EVI12987FE	19.5
Kromajlı	141 °C	EVI12987FG	19.5
Beyaz Boyalı	68 °C	EVI12987MBW	19.5
Beyaz Boyalı	79 °C	EVI12987MDW	19.5
Beyaz Boyalı	93 °C	EVI12987MEW	19.5
Beyaz Boyalı	141 °C	EVI12987MGW	19.5

HIZLI TEPKİLİ 3mm CAM BULP PENDENT (SARKIK) RTI < 50			
Kaplama	Sıcaklık	Art. No	EURO/Adet
Pirinç	68 °C	EVI12979AB	25
Pirinç	79 °C	EVI12979AD	25
Pirinç	93 °C	EVI12979AE	25
Pirinç	141 °C	EVI12979AG	25
Kromajlı	68 °C	EVI12979FB	25
Kromajlı	79 °C	EVI12979FD	26.5
Kromajlı	93 °C	EVI12979FE	26.5
Kromajlı	141 °C	EVI12979FG	26.5
Beyaz Boyalı	68 °C	EVI12979MBW	26.5
Beyaz Boyalı	79 °C	EVI12979MDW	26.5
Beyaz Boyalı	93 °C	EVI12979MEW	26.5
Beyaz Boyalı	141 °C	EVI12979MGW	26.5

Standart Sprinkler Anahtarı	EVI10896WB	125 EURO
Sprinkler Kabineti (6 Ad. Spr.) için Sprinkler Dahil Değildir.	EVISHC06	65 EURO



SIN : VK 202
K Faktörü : 8.0 (115)
Orifis Çapı : 3/4" NPT



SIN : VK 352
K Faktörü : 8.0 (115)
Orifis Çapı : 3/4" NPT



STANDART TEPKİLİ 5mm CAM BULP PENDENT (SARKIK) RTI > 80			
Kaplama	Sıcaklık	Art. No	EURO/Adet
Pirinç	68 °C	EVI18264AB	22.5
Pirinç	79 °C	EVI18264AD	22.5
Pirinç	93 °C	EVI18264AE	22.5
Pirinç	141 °C	EVI18264AG	22.5
Kromajlı	68 °C	EVI18264FB	27.5
Kromajlı	79 °C	EVI18264FD	27.5
Kromajlı	93 °C	EVI18264FE	27.5
Kromajlı	141 °C	EVI18264FG	27.5
Beyaz Boyalı	68 °C	EVI18264MBW	37
Beyaz Boyalı	79 °C	EVI18264MDW	37
Beyaz Boyalı	93 °C	EVI18264MEW	37
Beyaz Boyalı	141 °C	EVI18264MGW	37

HIZLI TEPKİLİ 3mm CAM BULP PENDENT (SARKIK) RTI < 50			
Kaplama	Sıcaklık	Art. No	EURO/Adet
Pirinç	68 °C	EVI18258AB	41
Pirinç	79 °C	EVI18258AD	41
Pirinç	93 °C	EVI18258AE	41
Kromajlı	68 °C	EVI18258FB	46
Kromajlı	79 °C	EVI18258FD	46
Kromajlı	93 °C	EVI18258FE	46
Beyaz Boyalı	68 °C	EVI18258MBW	52
Beyaz Boyalı	79 °C	EVI18258MDW	52
Beyaz Boyalı	93 °C	EVI18258MEW	52

Standart Sprinkler Anahtarı	EVI10896WB	125 EURO
Sprinkler Kabineti (6 Ad. Spr.) için Sprinkler Dahil Değildir.	EVISHC06	65 EURO

• EURO/Adet ve USD/Adet olan fiyatlarımızın TL karşılıkları fatura tarihindeki Merkez Bankası döviz satış kuru üzerinden hesaplanacaktır.

Viking Sprinkler / Upright



SIN : VK 100
K Faktörü : 5.6 (80)
Orifis Çapı : 1/2" NPT



SIN : VK 345
K Faktörü : 5.6 (80)
Orifis Çapı : 1/2" NPT



STANDART TEPKİLİ 5mm CAM BULP UPRIGHT (DİK) RTI > 80

Kaplama	Sıcaklık	Art. No	EURO/Adet
Pirinç	68 °C	EVI12986AB	16.5
Pirinç	79 °C	EVI12986AD	16.5
Pirinç	93 °C	EVI12986AE	16.5
Pirinç	141 °C	EVI12986AG	16.5
Kromajlı	68 °C	EVI12986FB	22.5
Kromajlı	79 °C	EVI12986FD	22.5
Kromajlı	93 °C	EVI12986FE	22.5
Kromajlı	141 °C	EVI12986FG	22.5

HIZLI TEPKİLİ 3mm CAM BULP UPRIGHT (DİK) RTI < 50

Kaplama	Sıcaklık	Art. No	EURO/Adet
Pirinç	68 °C	EVI12978AB	24
Pirinç	79 °C	EVI12978AD	24
Pirinç	93 °C	EVI12978AE	24
Pirinç	141 °C	EVI12978AG	24
Kromajlı	68 °C	EVI12978FB	27.5
Kromajlı	79 °C	EVI12978FD	27.5
Kromajlı	93 °C	EVI12978FE	27.5
Kromajlı	141 °C	EVI12978FG	27.5

Standart Sprinkler Anahtarı	EVI10896WB	125 EURO
Sprinkler Kabineti (6 Ad. Spr.) için Sprinkler Dahil Değildir.	EVISHC06	65 EURO



SIN : VK 200
K Faktörü : 8.0 (115)
Orifis Çapı : 3/4" NPT



SIN : VK 350
K Faktörü : 8.0 (115)
Orifis Çapı : 3/4" NPT



STANDART TEPKİLİ 5mm CAM BULP UPRIGHT (DİK) RTI > 80

Kaplama	Sıcaklık	Art. No	EURO/Adet
Pirinç	68 °C	EVI18263AB	25
Pirinç	79 °C	EVI18263AD	25
Pirinç	93 °C	EVI18263AE	25
Pirinç	141 °C	EVI18263AG	25

HIZLI TEPKİLİ 3mm CAM BULP UPRIGHT (DİK) RTI < 50

Kaplama	Sıcaklık	Art. No	EURO/Adet
Pirinç	68 °C	EVI18257AB	33
Pirinç	79 °C	EVI18257AD	33
Pirinç	93 °C	EVI18257AE	33
Pirinç	141 °C	EVI18257AG	33

Standart Sprinkler Anahtarı	EVI10896WB	125 EURO
Sprinkler Kabineti (6 Ad. Spr.) için Sprinkler Dahil Değildir.	EVISHC06	65 EURO

Viking Geniş Korumalı Sprinkler



HIZLI TEPKİLİ GENİŞ ATIMLI (EXTENDED COVERAGE) 3mm CAM BULP SIDEWALL (DUVAR TİPİ) RTI < 50

Kaplama	Sıcaklık	Art. No	EURO/Adet
Pirinç	68 °C	EVI12120AB	67
Pirinç	79 °C	EVI12120AD	67
Beyaz Boyalı	68 °C	EVI12120MBW	75
Beyaz Boyalı	79 °C	EVI12120MDW	75

SIN : VK 605
K Faktörü : 5.6 (80)
Orifis Çapı : 1/2" NPT

Viking Geniş Korumalı Sprinkler



HIZLI TEPKİLİ (QUICK RESPONSE) GENİŞ ATIMLI (EXTENDED COVERAGE) 3mm CAM BULP SIDEWALL (DUVAR TİPİ) RTI < 50

Kaplama	Sıcaklık	Art. No	EURO/Adet
Pirinç	68 °C	EVI13500AB	81
Pirinç	79 °C	EVI13005AD	81
Beyaz Boyalı	68 °C	EVI13500MBW	83
Beyaz Boyalı	79 °C	EVI13500MDW	83

SIN : VK 630
K Faktörü : 8.0 (115)
Orifis Çapı : 3/4" NPT

Standart Sprinkler Anahtarı	EVI13655WB	310 EURO
Sprinkler Kabineti (6 Ad. Spr.) için Sprinkler Dahil Değildir.	EVISHC06	85 EURO

Viking Sprinkler Rozeti / Çift Parçalı



AYARLANABİLİR ÇİFT PARÇALI ROZET MODEL E-1 19mm AYARLANABİLME DIŞ ÇAP: 78mm

Kaplama	Diş Çapı	Art. No	EURO/Adet
Kromajlı	1/2"	EVI06419AF	4
Beyaz Boyalı	1/2"	EVI06419AMW	4
Kromajlı	3/4"	EVI06420AF	4.5
Beyaz Boyalı	3/4"	EVI06420AMW	4.5

• EURO/Adet ve USD/Adet olan fiyatlarımızın TL karşılıkları fatura tarihindeki Merkez Bankası döviz satış kuru üzerinden hesaplanacaktır.

Viking ELO Sprinkler



EKSTRA GENİŞ ORIFİS STANDART TEPKİLİ 5mm CAM BULP UPRIGHT (DİK)			
Kaplama	Sıcaklık	Art. No	EURO/Adet
Pirinç	68 °C	EVI09679AB	42
Pirinç	79 °C	EVI09679AD	42
Pirinç	93 °C	EVI09679AE	42
Pirinç	141 °C	EVI09679AG	42

SIN : VK 530
K Faktörü : 11.2(161)
Orifis Çapı : 3/4" NPT

Viking ELO Sprinkler



EKSTRA GENİŞ ORIFİS STANDART TEPKİLİ 5mm CAM BULP PENDENT (SARKIK)			
Kaplama	Sıcaklık	Art. No	EURO/Adet
Pirinç	68 °C	EVI07961AB	42
Pirinç	79 °C	EVI07961AD	42
Pirinç	93 °C	EVI07961AE	42
Pirinç	141 °C	EVI07961AG	42

ELO Sprinkler Anahtarı	EVI05118CWB	275 EURO
------------------------	-------------	----------

SIN : VK 536
K Faktörü : 11.2(161)
Orifis Çapı : 3/4" NPT

Yedek Sprinkler Kutusu



YEDEK SPRINKLER KUTUSU		
Kutu Kapasitesi	Art. No	EURO/Adet
6	EVISHC06	74
12	EVISHC12	90
24	EVISHC24	110

Fiyatlarımıza yedek sprinkler dahil değildir.

• EURO/Adet ve USD/Adet olan fiyatlarımızın TL karşılıkları fatura tarihindeki Merkez Bankası döviz satışı üzerinden hesaplanacaktır.

Viking ESRF Sprinkler



SIN : VK 520
K Faktörü : 14.0 (202)
Orifis Çapı : 3/4" NPT



DEPO SPRINKLERİ ERGİR METALLİ (FUSIBLE LINK) UPRIGHT (DİK)			
Kaplama	Sıcaklık	Art. No	EURO/ Adet
Pirinç	74 °C	EVI10625AC	68
Pirinç	96 °C	EVI10625AE	68

ESFR Sprinkler Anahtarı	EVI05118CWB	275 EURO
-------------------------	-------------	----------



SIN : VK 500
K Faktörü : 14.0 (202)
Orifis Çapı : 3/4" NPT



DEPO SPRINKLERİ ERGİR METALLİ (FUSIBLE LINK) PENDENT (SARKIK)			
Kaplama	Sıcaklık	Art. No	EURO/ Adet
Pirinç	74 °C	EVI10284AC	40
Pirinç	96 °C	EVI10284AE	40

ESFR Sprinkler Anahtarı	EVI01363WB	240 EURO
-------------------------	------------	----------



SIN : VK 503
K Faktörü : 16.8 (242)
Orifis Çapı : 3/4" NPT



DEPO SPRINKLERİ ERGİR METALLİ (FUSIBLE LINK) PENDENT (SARKIK)			
Kaplama	Sıcaklık	Art. No	EURO/ Adet
Pirinç	74 °C	EVI14073AC	45
Pirinç	96 °C	EVI14073AE	45

ESFR Sprinkler Anahtarı	EVI01363WB	240 EURO
-------------------------	------------	----------



SIN : VK 510
K Faktörü : 25.2 (363)
Orifis Çapı : 1" NPT



DEPO SPRINKLERİ ERGİR METALLİ (FUSIBLE LINK) PENDENT (SARKIK)			
Kaplama	Sıcaklık	Art. No	EURO/ Adet
Pirinç	74 °C	EVI12200AC	110
Pirinç	96 °C	EVI12200AE	110

ESFR Sprinkler Anahtarı	EVI13635WB	275 EURO
-------------------------	------------	----------

Viking Kuru Alarm Vana Sistemi (Dry Alarm System)



YİVLİ TİP	3"		4"		6"		
	Tanım	Art. No	EURO/Adet	Art. No	EURO/Adet	Art. No	EURO/Adet
Model DRV-1 Kuru Alarm Vanası Takımı			9.905		10.285		11.530
Model DRV-1 Kuru Alarm Vanası		EVIDRV13GGA080	6.750	EVIDRV14GGA100	7.130	EVIDRV16GGA165	8.375
EURO III Alarm Vanası Trimi		EVI19420	375	EVI19420	375	EVI19420	375
DRV-1 İşleme Anahtarı		EVIDRV1MK	469	EVIDRV1MK	469	EVIDRV1MK	469
Su Motorlu Gong Seti		EVI07862	911	EVI07862	911	EVI07862	911
Hava Kaynağı Bakım Elemanı ve Trimi		EVI07459	1.400	EVI07459	1.400	EVI07459	1.400

• EURO/Adet ve USD/Adet olan fiyatlarımızın TL karşılıkları fatura tarihindeki Merkez Bankası döviz satış kuru üzerinden hesaplanacaktır.

Viking Çift Kilitlemeli Ön Tepkili Alarm Vana Sistemi (Double Interlock Preaction System)

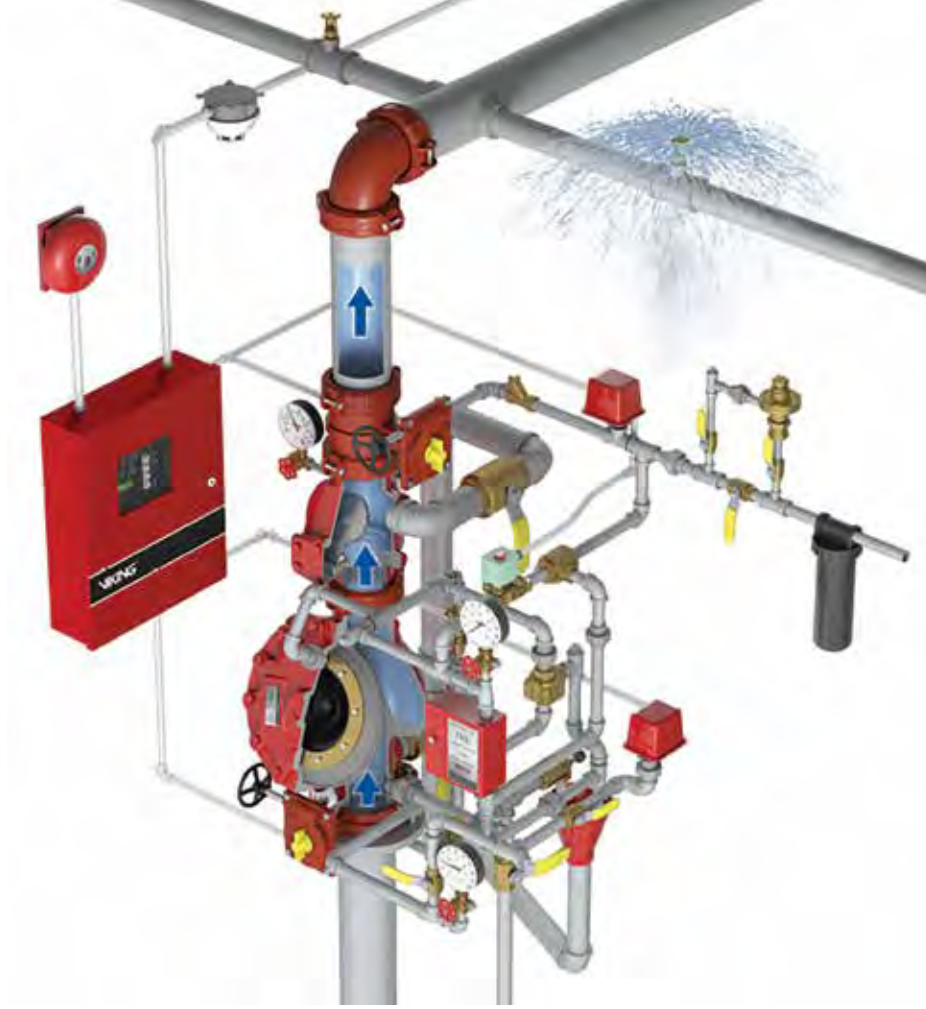

FLANŞLI TİP PN 16	3"		4"		6"	
Tanım	Art. No	EURO/Adet	Art. No	EURO/Adet	Art. No	EURO/Adet
Elektrik Pnömatik Ön Tepkili Alarm Vana Takımı		18.800		18.830		21.881
Model F1 Baskın Vana Gövdesi F/F PN 16	EVI12026	5.950	EVI11965	5.980	EVI11955	9.031
Baskın Vanası Trimleri	EVI14636-1	3.556	EVI14639-1	3.556	EVI14641-1	3.556
Elektrik/Pnömatik Trim Seti	EVI12661-1	218	EVI12661-1	218	EVI12661-1	218
24VDC Selenoid Vana	EVI11601	1.556	EVI11601	1.556	EVI11601	1.556
Pnömatik Aktüatör Model H-1	EVI06459B	1.218	EVI06459B	1.218	EVI06459B	1.218
Alarm Basınç İzleme Anahtarı	EVIPS101A	296	EVIPS101A	296	EVIPS101A	296
Hava Basınç İzleme Anahtarı	EVIPS401A	296	EVIPS401A	296	EVIPS401A	296
Su Motorlu Gong	EVI07862	637	EVI07862	637	EVI07862	637
Hava Kaynağı Bakım Elemanı Model D-2 ve Trimi	EVI07459	1.336	EVI07459	1.336	EVI07459	1.336
Swing Çek Vana Model KT403W 1/2" NPT	EVIKT403W050	230	EVIKT403W050	230	EVIKT403W050	230
Küresel Vana Model R850D 1/2" BSP	EVI R850D0050	20	EVI R850D0050	20	EVI R850D0050	20
Easy Riser Swing Çek Vana F/F PN 16	EVI08796	2.382	EVI08797	2.382	EVI08511	2.382
Easy Riser Swing Çek Vana Trimi	EVI13776	1.105	EVI13777	1.105	EVI13777	1.105

• EURO/Adet ve USD/Adet olan fiyatlarımızın TL karşılıkları fatura tarihindeki Merkez Bankası döviz satış kuru üzerinden hesaplanacaktır.

Yiv Açma ve Boru Delme Makinesi



YIV AÇMA MAKİNESİ TWG-I		
Çap	Art. No	USD/Adet
1" - 6"	XXH00000200	6.430

YIV AÇMA MAKİNESİ TWG-II		
Çap	Art. No	USD/Adet
2" - 12"	XXH00000100	7.945

BORU DELME MAKİNESİ TWG-III		
Çap	Art. No	USD/Adet
1" - 4"	XXH00000300	2.650

Sıcaklık (°C)	Conta Malzemesi	Önerilen Uygulama
-50 ila +150 °C	EPDM	Sıcak Su, Seyreltilmiş Asitler, Yağsız Hava, Muhtelif Kimyasallar.
-70 ila + 260 °C	Silikon	Kullanma Suyu, Sıcak Su, Yağsız Hava, Sıcak Buhar.
-30 ila + 85 °C	Nitril	Petrol Ürünleri, Nebati ve Mineral Yağlar, Yağ Buharı içeren hava.
-6 ila + 148 °C	Viton	Oksitleyici Asitler, Petrol Ürünleri, Halojen Hidrokarbonlar, Yağlayıcılar Hidrolik Akışkanlar, Organik Akışkanlar ve Hidrokarbonlu Hava.
-32 ila + 82 °C	Neopren	Sıcak Yağlama Yağları ve İyi Oksitlenmiş Direnimli Belli Kimyasallar.

• EURO/Adet ve USD/Adet olan fiyatlarımızın TL karşılıkları fatura tarihindeki Merkez Bankası döviz satışı üzerinden hesaplanacaktır.

Rijit Kaplin / RK 001



RK 001		
Çap	Art. No	USD/Adet
1"	XY001033	13
1-1/4"	XY001042	15
1-1/2"	XY001048	17
2"	XY001060	19
76.1 mm	XY001076	21
3"	XY001089	24
4"	XY001114	28
5"	XY001140	40
6"	XY001165	43
8"	XY001219	100
10"	XY001273	182
12"	XY001324	242

Gövde : GGG 40.3 Sfero Döküm
Conta : EPDM
Civata ve Somunlar : Galvaniz Kaplı Karbon Çelik
Çalışma Sıcaklığı : -50/+150 °C

Esnek Kaplin / EK 101



EK 101		
Çap	Art. No	USD/Adet
1"	XY101033	13
1-1/4"	XY101042	15
1-1/2"	XY101048	17
2"	XY101060	19
76.1 mm	XY101076	21
3"	XY101089	24
4"	XY101114	28
5"	XY101140	40
6"	XY101165	43
8"	XY101219	100
10"	XY101273	182
12"	XY101324	242

Gövde : GGG 40.3 Sfero Döküm
Conta : EPDM
Civata ve Somunlar : Galvaniz Kaplı Karbon
Çalışma Sıcaklığı : -50/+150 °C

• EURO/Adet ve USD/Adet olan fiyatlarımızın TL karşılıkları fatura tarihindeki Merkez Bankası döviz satış kuru üzerinden hesaplanacaktır.

Yivli Dirsek / YD 002 - YD 003



90° YİVLİ DİRSEK / YD 002			45° YİVLİ DİRSEK / YD 003		
Çap	Art. No	USD/Adet	Çap	Art. No	USD/Adet
1 1/4"	XY002L042	15	1 1/4"	XY003042	12
1 1/2"	XY002048	18	1 1/2"	XY003048	13
2"	XY002060	19	2"	XY003060	18
76.1 mm	XY002076	25	76.1 mm	XY003076	23
3"	XY002089	33	3"	XY003089	30
4"	XY002114	42	4"	XY003114	41
5"	XY002140	78	5"	XY003140	67
6"	XY002165	85	6"	XY003165	82
8"	XY002219	177	8"	XY003219	172
10"	XY002273	345	10"	XY003273	332
12"	XY002324	505	12"	XY003324	470



Gövde : GGG 40.3 Sfero Döküm
Çalışma Sıcaklığı : -50/+150 °C

Düz T / DT 004



DT 004		
Çap	Art. No	USD/Adet
1 1/4"	XY004L042	19
1 1/2"	XY004L048	22
2"	XY004060	25
76.1 mm	XY004076	40
3"	XY004089	47
4"	XY004114	62
5"	XY004140	110
6"	XY004165	133
8"	XY004219	290
10"	XY004273	590
12"	XY004324	640

Gövde : GGG 40.3 Sfero Döküm
Çalışma Sıcaklığı : -50/+150 °C

• EURO/Adet ve USD/Adet olan fiyatlarımızın TL karşılıkları fatura tarihindeki Merkez Bankası döviz satış kuru üzerinden hesaplanacaktır.

Yivli Mekanik T / YMT 301



Gövde : GGG 40.3 Sfero Döküm
Conta : EPDM
Civata ve Somunlar : Galvaniz Kaplı Karbon
Çalışma Sıcaklığı : -50/+150 °C



YMT 301								
Çap	Art. No	USD/Adet	Çap	Art. No	USD/Adet	Çap	Art. No	USD/Adet
2"x1 ¼"	XY301060042	22	4"x1 ½"	XY301114048	36	6"x2 ½"	XY301165076	66
2"x1 ½"	XY301060048	22	4"x2"	XY301114060	48	6"x3"	XY301165089	66
2 ½"x1 ¼"	XY301076042	28	4"x2 ½"	XY301114076	52	6"x4"	XY301165114	75
2 ½"x1 ½"	XY301076048	28	4"x3"	XY301114089	52	8"x2"	XY301219060	93
3"x1 ¼"	XY301089042	28	5"x2"	XY301140060	57	8"x2 ½"	XY301219076	93
3"x1 ½"	XY301089048	36	5"x2 ½"	XY301140076	57	8"x3"	XY301219089	100
3"x2"	XY301089060	36	5"x3"	XY301140089	57	8"x4"	XY301219114	105
4"x1 ¼"	XY301114042	36	6"x2"	XY301165060	66			

Dişli Mekanik T / DMT 302



Gövde : GGG 40.3 Sfero Döküm
Conta : EPDM
Civata ve Somunlar : Galvaniz Kaplı Karbon
Çalışma Sıcaklığı : -50/+150 °C



DMT 302								
Çap	Art. No	USD/Adet	Çap	Art. No	USD/Adet	Çap	Art. No	USD/Adet
2"x1 1/4"	XY302060042	19	4"x1 1/2"	XY302114048	38	6"x1 1/2"	XY302165048	53
2"x1 1/2"	XY302060048	19	4"x2"	XY302114060	38	6"x2"	XY302165060	53
2 1/2"x1"	XY302076033	23	4"x2 1/2"	XY302114076	47	6"x2 1/2"	XY302165076	66
2 1/2"x1 1/4"	XY302076042	23	4"x3"	XY302114089	54	6"x3"	XY302165089	67
2 1/2"x1 1/2"	XY302076048	24	5"x1"	XY302140033	45	8"x1"	XY302219033	71
2 1/2"x2"	XY302076060	25	5"x1 1/4"	XY302140042	45	8"x1 1/4"	XY302219042	73
3"x1"	XY302089033	26	5"x1 1/2"	XY302140048	45	8"x1 1/2"	XY302219048	75
3"x1 1/4"	XY302089042	28	5"x2"	XY302140060	45	8"x2"	XY302219060	80
3"x1 1/2"	XY302089048	30	5"x2 1/2"	XY302140076	53	8"x2 1/2"	XY302219076	86
3"x2"	XY302089060	33	5"x3"	XY302140089	63	8"x3"	XY302219089	89
4"x1"	XY302114033	33	6"x1"	XY302165033	50	8"x4"	XY302219114	110
4"x1 1/4"	XY302114042	35	6"x1 1/4"	XY302165042	53			

• EURO/Adet ve USD/Adet olan fiyatlarımızın TL karşılıkları fatura tarihindeki Merkez Bankası döviz satış kuru üzerinden hesaplanacaktır.

Redüksiyon Kaplin / RK 020



RK 020		
Çap	Art. No	USD/Adet
76.1 - 2"	XY020076060	34
3" - 2"	XY020089060	41
3" - 76,1	XY020089076	41
4" - 2"	XY020114060	55
4" - 76,1	XY020114076	55
4" - 3"	XY020114089	55

Gövde : GGG 40.3 Sfero Döküm
Conta : EPDM
Civata ve Somunlar : Galvaniz Kaplı Karbon Çelik
Çalışma Sıcaklığı : -50/+150 °C

Mekanik T / MT 300U



MT 300U		
Çap	Art. No	USD/Adet
1 1/4"x1/2"	XY300U042021	13
1 1/4"x3/4"	XY300U042027	13
1 1/4"x1"	XY300U042033	13
1 1/2"x1/2"	XY300U048021	13
1 1/2"x3/4"	XY300U048027	13
1 1/2"x1"	XY300U048033	13
2"x1/2"	XY300U060021	14
2"x3/4"	XY300U060027	14
2"x1"	XY300U060033	14
2 1/2"x1/2"	XY300U076021	15
2 1/2"x3/4"	XY300U076027	15
2 1/2"x1"	XY300U076033	15

Gövde : GGG 40.3 Sfero Döküm
Conta : EPDM
Civata ve Somunlar : Galvaniz Kaplı Karbon
Çalışma Sıcaklığı : -50/+150 °C

Kep / C 005



C 005		
Çap	Art. No	USD/Adet
1 1/4"	XY005042	6
1 1/2"	XY005048	7
2"	XY005060	10
76.1 mm	XY005076	12
3"	XY005089	14
4"	XY005114	19
5"	XY005140	30
6"	XY005165	45
8"	XY005219	65
10"	XY005273	110
12"	XY005324	138

Gövde : GGG 40.3 Sfero Döküm
Çalışma Sıcaklığı : -50/+150 °C

• EURO/Adet ve USD/Adet olan fiyatlarımızın TL karşılıkları fatura tarihindeki Merkez Bankası döviz satışı üzerinden hesaplanacaktır.

Konsantrik Redüksiyon / Yivli / KR 008



Gövde : GGG 40.3 Sfero Döküm
Çalışma Sıcaklığı : -50/+150 °C



KR 008								
Çap	Art. No	USD/Adet	Çap	Art. No	USD/Adet	Çap	Art. No	USD/Adet
1 1/2"x1 1/4"	XY008048042	9	4"x2"	XY008114060	28	6"x2 1/2"	XY008165076	50
2"x1 1/4"	XY008060042	11	4"x2 1/2"	XY008114076	28	6"x3"	XY008165089	50
2"x1 1/2"	XY008060048	11	4"x3"	XY008114089	28	6"x4"	XY008165114	50
2 1/2"x1 1/4"	XY008076042	12	5"x1 1/4"	XY008140042	32	6"x5"	XY008165140	50
2 1/2"x1 1/2"	XY008076048	12	5"x1 1/2"	XY008140048	32	8"x1 1/4"	XY008219042	78
2 1/2"x2"	XY008076060	12	5"x2"	XY008140060	32	8"x1 1/2"	XY008219048	78
3"x1 1/4"	XY008089042	20	5"x2 1/2"	XY008140076	32	8"x2"	XY008219060	78
3"x1 1/2"	XY008089048	20	5"x3"	XY008140089	32	8"x2 1/2"	XY008219076	78
3"x2"	XY008089060	20	5"x4"	XY008140114	32	8"x3"	XY008219089	78
3"x2 1/2"	XY008089076	20	6"x1 1/4"	XY008165042	50	8"x4"	XY008219114	78
4"x1 1/4"	XY008114042	28	6"x1 1/2"	XY008165048	50	8"x5"	XY008219140	78
4"x1 1/2"	XY008114048	28	6"x2"	XY008165060	50	8"x6"	XY008219165	78

Konsantrik Redüksiyon / Dişli / KR 009



KR 009		
Çap	Art. No	USD/Adet
2" - 1 1/4"	XY009060042	13
2" - 1 1/2"	XY009060048	13
76,1 - 1 1/4"	XY009076042	15
76,1 - 2"	XY009076060	17
3" - 1 1/2"	XY009089048	18
3" - 76,1	XY009089076	20

Gövde : GGG 40.3 Sfero Döküm
Çalışma Sıcaklığı : -50/+150 °C

Flanş Adaptörü / FA 015



FA 015		
Çap	Art. No	USD/Adet
2"	XY015060	31
2 1/2"	XY015073	39
76.1 mm	XY015076	45
3"	XY015089	57
4"	XY015114	78
5"	XY015140	85
6"	XY015165	138

Gövde : GGG 40.3 Sfero Döküm
Çalışma Sıcaklığı : -50/+150 °C

Yivli Flanş / YF 016



YF 016		
Çap	Art. No	USD/Adet
2"	XY016060	32
2 1/2"	XY016076	42
3"	XY016089	48
4"	XY016114	69
5"	XY016140	83
6"	XY016165	92
8"	XY016219	145

Gövde : GGG 40.3 Sfero Döküm
Conta : EPDM
Civata ve Somunlar : Galvaniz Kaplı Karbon
Çalışma Sıcaklığı : -50/+150 °C

İstavroz T / IT 010



IT 010		
Çap	Art. No	USD/Adet
76.1	XY010076	57
3"	XY010089	72
4"	XY010114	98
6"	XY010165	175
8"	XY010219	370

Gövde : GGG 40.3 Sfero Döküm
Çalışma Sıcaklığı : -50/+150 °C

• EURO/Adet ve USD/Adet olan fiyatlarımızın TL karşılıkları fatura tarihindeki Merkez Bankası döviz satışı üzerinden hesaplanacaktır.

VANA CEKETİ

Vana Ceketı / Taş Yünü



PİSTONLU VANA			GLOBE VANA		KÖRÜKLÜ VANA		SÜRGÜLÜ VANA	
DN	Art. No	TL/Adet	Art. No	TL/Adet	Art. No	TL/Adet	Art. No	TL/Adet
15		1.200		1.200		1.200		
20		1.250		1.250		1.250		
25		1.350		1.350		1.350		
32		1.490		1.490		1.490		
40		1.600		1.600		1.600		1.600
50		1.750		1.750		1.750		1.750
65		2.200		2.200		2.200		2.200
80		2.295		2.295		2.295		2.295
100		2.690		2.690		2.690		2.690
125		3.240		3.240		3.240		3.240
150		3.540		3.540		3.540		3.540
200		4.480		4.480		4.480		4.480
250		5.980		5.980		5.980		5.980
300		7.820		7.820		7.820		7.820



ÜÇ YOLLU VANA			PİSLİK TUTUCU VANA		ÇEKVALF		DİSCO ÇEKVALF	
DN	Art. No	TL/Adet	Art. No	TL/Adet	Art. No	TL/Adet	Art. No	TL/Adet
15		1.600		1.100		1.100		
20		1.750		1.200		1.200		
25		1.800		1.290		1.290		1.170
32		2.090		1.400		1.400		1.260
40		2.240		1.495		1.495		1.350
50		2.440		1.740		1.740		1.570
65		3.040		2.000		2.000		1.790
80		3.440		2.240		2.240		2.020
100		3.940		2.490		2.490		2.240
125		4.330		3.240		3.240		2.910
150		4.490		3.740		3.740		3.365
200		5.480		4.480		4.480		4.040
250		6.970		5.480		5.480		4.930
300		7.870		6.480		6.480		5.830



İKİ PRÇ. KÜRESEL VANA			ÜÇ PRÇ. KÜRESEL VANA		DİŞLİ KÜRESEL VANA		KELEBEK VANA	
DN	Art. No	TL/Adet	Art. No	TL/Adet	Art. No	TL/Adet	Art. No	TL/Adet
15		990		1.050		900		
20		1.200		1.260		1.080		
25		1.250		1.300		1.120		1.250
32		1.500		1.570		1.340		1.500
40		1.590		1.670		1.440		1.590
50		1.640		1.730		1.490		1.640
65		1.890		1.990				1.890
80		1.940		2.040				1.940
100		2.040		2.140				2.040
125		2.340		2.460				2.340
150		2.490		2.620				2.490
200		2.990		3.140				2.990
250		3.490		3.660				3.490
300		3.985		4.190				3.980

- İç Kumaş** : 100 gr/m² Silikon Kaplı Cam Elyaf Kumaş
Dış Kumaş : 100 gr/m² Silikon Kaplı Cam Elyaf Kumaş
İzolasyon : 50 mm 80 gr/m³ Yoğunlukta Şilte Taş Yünü
Dikiş İpi : Sıcaklığa Dayanıklı Kevler İp
Bağlantı : Cırt Bant
Boğma İpi : Cam Elyaf İp
Çalışma Sıcaklığı : -20 / +200 °C
Isı İletken Kat Sayısı : 0,044 W/m.k (0 °C)

TS-EN 13725
standartına
uygundur.



VANA CEKETİ

Vana Ceketleri / Taş Yünü



KONDENSTOP			BASINÇ DÜŞÜRÜCÜ		TERMOSTATİK VANA		DİN. BALANS VANASI	
DN	Art. No	TL/Adet	Art. No	TL/Adet	Art. No	TL/Adet	Art. No	TL/Adet
15		1.500		1.200		1.200		1.200
20		2.000		1.250		1.250		1.250
25		2.240		1.290		1.290		1.290
32		2.740		1.590		1.590		1.590
40		2.990		1.640		1.640		1.640
50		3.490		1.740		1.740		1.740
65				2.090		2.090		2.090
80				2.340		2.340		2.340
100				2.740		2.740		2.740
125				2.990		2.990		2.990
150				3.740		3.740		3.740
200				4.490		4.490		4.490
250				6.130		6.130		6.130
300				7.220		7.220		7.220



STATİK BALANS VANA			DIŞTAN BAS. KOMP.		METAL KOMP.	
DN	Art. No	TL/Adet	Art. No	TL/Adet	Art. No	TL/Adet
15						
20						
25				2.100		1.340
32				2.590		1.590
40				2.690		1.640
50				2.800		1.740
65		2.090		3.230		1.940
80		2.340		3.490		2.090
100		2.740		3.590		2.140
125		2.990		4.190		2.540
150		3.740		4.480		2.740
200		4.480		4.980		2.890
250		6.130		5.980		3.330
300		7.230		6.480		3.530



TS-EN 13725
standardına
uygundur.



İç Kumaş	: 100 gr/m ² Silikon Kaplı Cam Elyaf Kumaş
Dış Kumaş	: 100 gr/m ² Silikon Kaplı Cam Elyaf Kumaş
İzolasyon	: 50 mm 80 gr/m ³ Yoğunlukta Şilte Taş Yünü
Dikiş İpi	: Sıcaklığa Dayanımlı Kevler İp
Bağlantı	: Cırt Bant
Boğma İpi	: Cam Elyaf İp
Çalışma Sıcaklığı	: -20 / +200 °C
Isı İletken Kat Sayısı	: 0,044 W/m.k (0 °C)

Vana Ceketi / Aspen Aerogels Cryogel



PİSTONLU VANA			GLOBE VANA		KÖRÜKLÜ VANA		SÜRGÜLÜ VANA	
DN	Art. No	TL/Adet	Art. No	TL/Adet	Art. No	TL/Adet	Art. No	TL/Adet
15	708020701015	3.020		3.020	708020702015	3.020		
20	708020701020	3.290		3.290	708020702020	3.290		
25	708020701025	3.520		3.520	708020702025	3.520		
32	708020701032	4.280		4.280	708020702032	4.280		
40	708020701040	4.480		4.480	708020702040	4.480		5.060
50	708020701050	5.230		5.230	708020702050	5.230		5.960
65	708020701065	6.560		6.560	708020702065	6.560		7.500
80	708020701080	7.210		7.210	708020702080	7.210		8.280
100	708020701100	9.010		9.010	708020702100	9.010		10.430
125	708020701125	11.570		11.570	708020702125	11.570		13.430
150	708020701150	12.880		12.880	708020702150	12.880		15.010
200	708020701200	18.690		18.690	708020702200	18.690		21.960
250	708020701250	26.580		26.580	708020702250	26.580		31.300
300	708020701300	37.210		37.210	708020702300	37.210		44.060



ÜÇ YOLLU VANA			PİSLİK TUTUCU VANA		ÇEKVALF		DİSCO ÇEKVALF	
DN	Art. No	TL/Adet	Art. No	TL/Adet	Art. No	TL/Adet	Art. No	TL/Adet
15		5.810	708020704015	2.780	708020705015	2.850		
20		6.370	708020704020	2.910	708020705020	3.080		
25		6.670	708020704025	3.310	708020705025	3.270		2.880
32		7.560	708020704032	3.830	708020705032	4.010		3.460
40		8.210	708020704040	4.380	708020705040	4.290		3.600
50		9.270	708020704050	4.920	708020705050	4.760		3.870
65		11.840	708020704065	6.320	708020705065	5.860		4.430
80		12.720	708020704080	6.900	708020705080	6.340		4.690
100		16.880	708020704100	10.380	708020705100	7.390		4.970
125		17.270	708020704125	12.360	708020705125	8.660		5.800
150		19.870	708020704150	14.520	708020705150	10.400		6.280
200		25.700	708020704200	18.590	708020705200	13.490		7.050
250		33.000	708020704250	24.130	708020705250	18.240		8.700
300		40.510	708020704300	29.380	708020705300	22.380		9.610



İKİ PRÇ. KÜRESEL VANA			ÜÇ PRÇ. KÜRESEL VANA		DİŞLİ KÜRESEL VANA		KELEBEK VANA	
DN	Art. No	TL/Adet	Art. No	TL/Adet	Art. No	TL/Adet	Art. No	TL/Adet
15	708020706015	2.850		3.520	708020707015	1.630		
20	708020706020	3.080		3.800	708020707020	1.730		
25	708020706025	3.270		4.020	708020707025	1.820	708020708025	2.880
32	708020706032	4.010		4.880	708020707032	2.000	708020708032	3.460
40	708020706040	4.290		5.200	708020707040	2.110	708020708040	3.610
50	708020706050	4.760		5.720	708020707050	2.200	708020708050	3.870
65	708020706065	5.870		6.860			708020708065	4.430
80	708020706080	6.340		7.390			708020708080	4.690
100	708020706100	7.110		8.210			708020708100	4.970
125	708020706125	8.660		9.830			708020708125	5.800
150	708020706150	10.040		11.290			708020708150	6.280
200	708020706200	12.790		14.100			708020708200	7.050
250	708020706250	16.920		18.280			708020708250	8.710
300	708020706300	20.530		21.850			708020708300	9.610

- İç Kumaş** : 500 °C dayanıklı Cam Elyaf Kumaş
Dış Kumaş : 100 gr/m² Silikon Kaplı Cam Elyaf Kumaş
İzolasyon : 10 mm Cryogel X201
Dikiş İpi : Sıcaklığa dayanıklı Kevler İp
Bağlantı : Cırt Bant ve Kopça
Boğma İpi : Cam Elyaf İp
Çalışma sıcaklığı : -40 / +650 °C
Isı İletken Kat Sayısı : 0,021W/m.k(0°C)



Vana Ceketi / Aspen Aerogels Cryogel



KONDENSTOP			BASINÇ DÜŞÜRÜCÜ		TERMOSTATİK VANA		DİN. BALANS VANASI	
DN	Art. No	TL/Adet	Art. No	TL/Adet	Art. No	TL/Adet	Art. No	TL/Adet
15		6.910		3.020		3.020	708020714015	2.780
20		8.410		3.290		3.290	708020714020	2.910
25		10.090		3.520		3.520	708020714025	3.300
32		12.210		4.280		4.280	708020714032	3.830
40		14.240		4.480		4.480	708020714040	4.380
50		16.460		5.230		5.230	708020714050	4.920
65				6.560		6.560	708020714065	6.320
80				7.220		7.220	708020714080	6.910
100				9.020		9.020	708020714100	10.380
125				11.570		11.570	708020714125	12.360
150				12.890		12.890	708020714150	14.520
200				18.690		18.690	708020714200	18.590
250				26.580		26.580	708020714250	24.130
300				37.210		37.210	708020714300	29.380



STATİK BALANS VANA			DIŞTAN BAS. KOMP.		METAL KOMP.	
DN	Art. No	TL/Adet	Art. No	TL/Adet	Art. No	TL/Adet
15						
20						
25				7.360	708020716025	3.540
32				8.910	708020716032	4.270
40				9.380	708020716040	4.440
50				10.100	708020716050	4.710
65		6.330		11.320	708020716065	5.340
80		6.910		12.060	708020716080	5.630
100		10.380		13.010	708020716100	5.970
125		12.360		14.910	708020716125	6.910
150		14.520		16.690	708020716150	7.540
200		18.590		19.440	708020716200	8.520
250		24.130		23.390	708020716250	10.350
300		29.380		26.610	708020716300	11.460



- İç Kumaş** : 500 °C dayanıklı Cam Elyaf Kumaş
Dış Kumaş : 100 gr/m² Silikon Kaplı Cam Elyaf Kumaş
İzolasyon : 10 mm Cryogel X201
Dikiş İpi : Sıcaklığa dayanıklı Kevler İp
Bağlantı : Cırt Bant ve Kopça
Boğma İpi : Cam Elyaf İp
Çalışma sıcaklığı : -40 / +650 °C
Isı İletken Kat Sayısı : 0,021W/m.k(0°C)

YEDEK MAMULLER

DN	DISCO ÇEK V. DISK		DISCO ÇEK V. YAY		DISCO ÇEK V. SEGMAN		KELEBEK VANA EPDM CONTA		SK DIŞLI GÖVDE	
	Art. No	TL/Adet	Art. No	TL/Adet	Art. No	TL/Adet	Art. No	TL/Adet	Art. No	TL/Adet
15	603502000000	92	603504000000	46	603505000000	87			603201000120	3.680
20	603502000001	110	603504000001	65	603505000001	92			603201000121	3.680
25	603502000002	115	603504000002	70	603505000002	125	708030600010	610	603201000124	4.140
32	603502000003	225	603504000003	80	603505000003	280	708030600020	610	603201000140	9.610
40	603502000004	375	603504000004	87	603505000004	430	708030600030	700	603201000141	9.610
50	603502000005	400	603504000005	127	603505000005	570	708030600040	700	603201000142	23.710
65	603502000006	415	603504000006	150	603505000006	620	708030600050	810		
80	603502000007	1.960	603504000007	250	603505000007	830	708030600060	985		
100	603502000008	3.190	603504000008	265	603505000008	940	708030600070	1.530		
125	603502000100	3.245	603504000008	955			708030600080	2.390		
150	603502000101	3.600	603504000009	1.270			708030600090	2.800		
200	603502000102	6.120	603504000010	2.540			708030600100	3.750		
250							708030600110	5.840		
300							708030600120	7.160		

DN	SK FLANŞLI GÖVDE		SK DIŞLI KAPAĞI		SK FLANŞLI KAPAĞI		SK K. İÇ AKSAM		SK KAPAK CONTA	
	Art. No	TL/Adet	Art. No	TL/Adet	Art. No	TL/Adet	Art. No	TL/Adet	Art. No	TL/Adet
15	603201000220	6.620	603202000010	2.930	603202000011	5.520	603200051010	5.830	214010303040	110
20	603201000221	6.620	603202000010	2.930	603202000011	5.520	603200051010	5.830	214010303040	110
25	603201000222	6.740	603202000012	3.390	603202000012	6.130	603200051110	6.510	214010303047	125
32	603201000237	24.770	603202000025	11.610	603202000025	17.090	603200054210	18.030	214010303017	225
40	603201000238	24.770	603202000025	11.610	603202000025	17.090	603200054210	18.030	214010303017	225
50	603201000239	27.500	603202000026	16.860	603202000026	21.390	603200054310	20.810	214010303018	260

DN	SK ŞAMANDIRA		SK ŞAM. KOLU		SK HAVA TAH. GRB.		SK BOŞALTMA GRB.	
	Art. No	TL/Adet	Art. No	TL/Adet	Art. No	TL/Adet	Art. No	TL/Adet
15	603207000000	1.140	603208005002	310	603200000000	1.730		1.900
20	603207000000	1.500	603208005002	310	603200000000	1.730		1.900
25	603207000000	1.500	603208005001	310	603200000000	1.730		4.260
32	603207000001	2.020	603208005001	310	603200000000	1.730		13.390
40	603207000001	2.020	603208005001	310	603200000000	1.730		13.390
50	603207000001	2.020	603208005001	310	603200000000	1.730		15.090

YEDEK MAMULLER

TDK SİT.			TDK DİSK		TDK SÜZGEÇ		TKK KAPSÜL			TKK SİT.	
DN	Art. No	TL/Adet	Art. No	TL/Adet	Art. No	TL/Adet	DN	Art. No	TL/Adet	Art. No	TL/Adet
15	603303000001	840	603303000000	440	603305000000	87	15	703150000000	1.320	603103000002	690
20	603303000001	840	603303000000	440	603305000000	87	20	703150000000	1.320	603103000002	690
25	603303000001	840	603303000000	440	603305000000	87	25	703150000000	1.320	603103000002	690

TKK SÜZGEÇ			KESTAK CONTA		KESTAK SEGMAN		KESTAK RAKOR			C-4 SWITCH	
DN	Art. No	TL/Adet	Art. No	TL/Adet	Art. No	TL/Adet	DN	Art. No	TL/Adet	Art. No	TL/Adet
15	603105000002	490	601140102020	14	601160101012	30	15	601SMN613402	98	233020100100	1.710
20	603105000002	490	601140102030	16	601160101016	46	20	601SMN613003	125		
25	603105000002	490	601140102050	21	601160101020	65	25	601SMN613004	200		

C-4 ÜST KAPAK		C-4 ALT KAPAK		C-2 SWITCH		C-2 ÜST KAPAK		C-2 ALT KAPAK	
Art. No	TL/Adet	Art. No	TL/Adet	Art. No	TL/Adet	Art. No	TL/Adet	Art. No	TL/Adet
604030101010	605	604030102010	575	233020200100	660	604021002020	355	604021002010	385

A-2 KLEMENS		A-2 AYAR MEK.		A-2 ÜST KAPAK		A-2 ALT KAPAK		A-2 GÖVDE CONTASI	
Art. No	TL/Adet	Art. No	TL/Adet	Art. No	TL/Adet	Art. No	TL/Adet	Art. No	TL/Adet
604011601030	300	604011601050	1.700	111050200010	2.100	111050200000	3.200	214010404070	145

PİSLİK TUTUCU FİLTRESİ			PİSLİK TUTUCU CONTASI	
DN	Art. No	TL/Adet	Art. No	TL/Adet
15	708160407015	325	708160408015	270
20	708160407020	355	708160408020	295
25	708160407025	380	708160408025	305
32	708160407032	410	708160408032	325
40	708160407040	500	708160408040	385
50	708160407050	605	708160408050	470
65	708160407065	700	708160408065	600
80	708160407080	805	708160408080	665
100	708160407100	995	708160408100	900
125	708160407125	2.380	708160408125	995
150	708160407150	2.450	708160408150	1.410
200	708160407200	4.300	708160408200	1.900
250	708160407250	6.910	708160408250	2.225
300	708160407300	8.840	708160408300	3.050

A-2 ARA PARÇA	
Art. No	TL/Adet
604010301000	5.180

DIN EN 1092-1/-2 Standardına Göre Basınç-Sıcaklık Sınıflandırmaları

Gri Demir Döküm, Sfero Döküm, Çelik Döküm, Dövme Çelik, Isıya Karşı Dayanıklı Çelik, Kızıl Döküm

DIN EN 1092-2'ye göre		Sıcaklık								
Malzeme (Gövde) / bar		-60 °C ila <-10 °C1)	-10 °C ila 120 °C	150 °C	200 °C	250 °C	300 °C	350 °C	400 °C	450 °C
EN-JL1040 (GG-25)	PN 6	--	6	5,4	4,8	4,2	3,6	--	--	--
	PN 16	--	16	14,4	12,8	11,2	9,6	--	--	--
EN-JS1049 (GGG-40.3)	PN 16	sorunuz	16	15,5	14,7	13,9	12,8	11,2	--	--
	PN 25	sorunuz	25	24,3	23	21,8	20	17,5	--	--
	PN 40	sorunuz	40	38,8	36,8	34,8	32	28	--	--

		Sıcaklık									
Malzeme (Gövde) / bar		-60 °C ila <-10 °C1)	-10 °C ila 50 °C	120 °C	150 °C	200 °C	250 °C	300 °C	350 °C	400 °C	450 °C
1.0619+N (GS-C25N)	PN 16	12	16	16	15,3	14	13	11	10,2	9,5	5,2
	PN 25	18,7	25	25	23,9	22	20	17,2	16	14,8	8,2
	PN 40	30	40	40	38,1	35	32	28	25,7	23,8	13,1

		Sıcaklık						
Malzeme (Gövde) / bar		-10 °C ila 50 °C	100 °C	200 °C	250 °C	300 °C	350 °C	400 °C
1.0619+N (GS-C25N)	PN 63	63	55,1	45,9	42	38,1	35,4	34,1
	PN 100	100	87,5	72,9	66,7	60,4	56,3	54,2
	PN 160	160	140	116,7	106,7	96,7	90	86,7

		Sıcaklık									
Malzeme (Gövde) / bar		-60 °C ila <-10 °C1)	-10 °C ila 50 °C	120 °C	150 °C	200 °C	250 °C	300 °C	350 °C	400 °C	450 °C
1.0460 (C22.8)	PN 25	18,7	25	25	23,9	22	20	17,2	16	14,8	10
	PN 40	30	40	40	38,1	35	32	28	25,7	23,8	16
	PN 63	--	63	63	58	50	45	40	36	32	24
	PN 100	--	100	100	90	80	70	60	56	50	38
	PN 160	--	160	160	145	130	112	96	90	80	60

		Sıcaklık									
Malzeme (Gövde) / bar		-60 °C ila <-10 °C1)	-10 °C ila 20 °C	100 °C	150 °C	200 °C	250 °C	300 °C	350 °C	400 °C	450 °C
CC491K (G-CuSn5ZnPb)	PN 16	--	16	16	14,9	13	--	--	--	--	--
	PN 25	--	25	25	23,1	20	--	--	--	--	--

Maks. izin verilen işletme basınçlarının ara değerleri, en yakın daha düşük ve daha yüksek olan sıcaklık değerinin arasındaki doğrusal enterpolasyona göre hesaplanabilir.

Genel Satış Şartları

Burada açıklanan "Genel Satış Şartlarımız" AYVAZ ürünlerinin satışını gerçekleştiren bayilerimizin uyması, müşterilerimizin de hakkında bilgilendirilmesi gereken kurallar niteliğindedir.

- 1- Yetkili bayilerimiz haricinde alınan ürünlere servis ve hizmet verme zorunluluğumuz yoktur.
- 2- Genel fiyat listemizdeki € ve \$ bazında fiyatı olan ürünler için fatura tarihindeki TCMB döviz satış kuru esas alınarak fatura Türk Lirası üzerinden kesilecek ve ödeme Türk Lirası üzerinden yapılacaktır.
- 3- Fiyatlarımıza KDV dahil değildir.
- 4- Özel projeler için verilen fiyatlar teklifteki adetler göz önünde bulundurularak verilmektedir, projenin devamı niteliğinde dahi olsa tek tek alımlarda verilen fiyatlar geçerli değildir.
- 5- Faturası veya irsaliyesi bulunmayan ürünlere servis ve hizmet verme zorunluluğumuz yoktur.
- 6- Siparişi verilen ürünlerin teslimatı çek alınmadan yapılmayacaktır.
- 7- Ödemesi, kararlaştırıldığı şekilde ve zamanında gerçekleştirilmeyen faturalara üzerinde belirtilen oranda vade farkı tahakkuk ettirilir.
- 8- Yetkili bayilerimizden satın alınmış ve seçimi, montajı vs. doğru yapılmış ürünlerimiz kesilen fatura tarihinden itibaren malzeme ve işçilik hatalarına karşı 24 ay garantimiz altındadır.
- 9- Sevkiyatı yapılmış ürünlerimizin sonradan firmamıza iade edilebilmesi için kutularının ve orijinal paketlerinin açılmamış olması şarttır. Kutusu açılmış veya tesisata bağlanmış ürünlerin iadesi mümkün değildir.
- 10- Satılan standart ürünlerin iade edilmesi durumunda iade tutarı üzerinden %20 oranında kesinti yapılacaktır. (İade nakliyesi kullanıcıya aittir.)
- 11- Özel projeler için siparişi verilen ürünler, müşterilerimiz için özel olarak imal edildiğinden müşterilerimiz ürünü teslim almaktan kaçınamaz, iade edemez ve değiştiremez.
- 12- İade süresi fatura tarihinden itibaren maksimum 30 gündür.
- 13- Ürün değiştirme işlemlerinde, konu olan ürün genel fiyat listemizde yer alıyorsa ve kutusu veya orijinal paketi açılmamış ise bir başka ürünle değiştirilebilir. Değiştirme işleminde değişen ürün üzerinden %10 kesinti yapılacaktır. Değişim süresi fatura tarihinden itibaren maksimum 30 gündür.
- 14- Teyit edilmiş siparişlerin iptal edilebilmesi için aynı gün içerisinde yazılı açıklama yapılmalıdır.
- 15- Ürünlerin teslim yeri firmamızın İstanbul merkez depo adresidir. Adrese teslim, kargo veya ekspres teslimat istendiğinde bu bedel fatura edilecektir.
- 16- Firmamıza siparişlerinizde, sipariş edilen ürünün cinsi, kullanılan akışkanın cinsi, basıncı, sıcaklığı, yoğunluğu vb. bütün bilgilerin eksiksiz ve doğru bildirilmesi gerekmektedir. Oluşacak problemlerden firmamız sorumlu değildir.
- 17- Teslim süresinin, sipariş aşamasında yapılmış yazılı bir sözleşmeyle tespit edilip, firmamızca teyit edilmemiş olan durumlarda, firmamız sevkiyatını mümkün olan en kısa sürede gerçekleştirir. Teslim süresinin yazılı sözleşmeyle teyit edilmediği durumlarda, firmamızın herhangi bir gecikme cezası ödemesi söz konusu değildir.
- 18- Anlaşmazlıkların hukuki çözümü gerektiğinde, İstanbul mahkemeleri yetkilidir.
- 19- AYVAZ, haber vermeden fiyat değişikliği yapma hakkını saklı tutar. Her türlü baskı ve yazımdan kaynaklanan hatalar için sorumluluk kabul etmez.

Satış Sonrası Hizmetler ve Garanti Genel Şartları

Genel Bilgiler,

Satış programımızda bulunan ürünler, firmamızın garanti kapsamı altındadır.

- 1- Garanti süresi fatura tarihinden itibaren 24 aydır. Kullanım hataları garanti kapsamı dışındadır.
- 2- Servis talep formu doldurulmadan servis hizmeti verilmez.
- 3- Yurt dışındaki servis talepleri için asgari 21 gün, yurt içi servisler için 7 gün öncesinden firmamıza bilgi verilmelidir.
- 4- Devreye alma için gerekli teknik hazırlıkların servis devreye almaya gelmeden bitirilmiş olması gerekmektedir.
- 5- Servis sırasında yetkili biri servis görevimize refakat etmelidir.
- 6- Arıza veya bakım için gönderilen ürünle birlikte ürünün; kullanım yeri, bağlantı şekli, kullanılan akışkanın cinsi, basınç, sıcaklık, yoğunluk, vb. bütün bilgilerin eksiksiz olarak gelmesi ayrıca kullanıcının ulaşım adres bilgileri ile gelmesi şarttır.
- 7- Ürünün arızasının garanti kapsamına girip girmediği fabrikamızda yapılacak testlerle belirlenir. Bu süre zarfında ürünün yerine yenisi verilmez. Müşteri isterse yenisini alıp takabilir, test sonucunda ürünün garanti kapsamına girdiğine karar verilirse müşteriye parası iade edilir.

Garanti Kapsamının Dışında Kalan Durumlar,

- 1- Menşei belli olmayan, faturası bulunmayan veya firmamızca yetkilendirilmemiş kişi ve kuruluşlardan temin edilen ürünler
- 2- Devreye alma formu, garanti belgesi veya faturası ibraz edilmeyen ürünler
- 3- Amaç dışı kullanımdan meydana gelen hasar ve arızalar
- 4- Hatalı montaj, yanlış ve eksik yapılmış tesisattan kaynaklanan hasar ve arızalar
- 5- Nakliye, sarsıntı, depolama, fiziki çarpmalar, kimyevi etkenler ve çevre şartlarından kaynaklanan hasar ve arızalar
- 6- Yangın, yıldırım düşmesi, sel, deprem, donma ve diğer afetlerden kaynaklanan hasar ve arızalar
- 7- Akışkan kirliliğinden kaynaklanan hasar ve arızalar

2024

TEMMUZ

FİYAT LİSTESİ



www.ayvaz.com

GENEL MÜDÜRLÜK / FABRİKA

Atatürk Sanayi Bölgesi Hadımköy Mahallesi Mustafa İnan Caddesi No: 44 Arnavutköy - İSTANBUL
Tel: +90 212 771 01 45 (pbx) | GSM: +90 538 041 85 51 | Faks: +90 212 771 47 27 | info@ayvaz.com | www.ayvaz.com

BÖLGE MÜDÜRLÜKLERİ

İSTANBUL	Atatürk Sanayi Bölgesi Hadımköy Mahallesi Mustafa İnan Caddesi No: 44 Arnavutköy - İSTANBUL Tel: +90 212 771 01 45 (pbx) Faks: +90 212 771 25 60 satis@ayvaz.com
İST. TUZLA	Postane Mah. Barbaros Hayrettin Cad. Barbaros Sitesi No: 36 Dükkan 10 Tuzla - İSTANBUL GSM: +90 530 321 26 51 tuzla@ayvaz.com
ADANA	GSM: +90 533 925 97 28 adanabolge@ayvaz.com
ANKARA	OSTİM O.S.B. Mah. 100. Yıl Bulvarı Ostim Prestij No: 55 C Blok Daire: 43 Yenimahalle / ANKARA Tel: +90 312 446 72 96-97 Faks: +90 312 436 52 52 ankarabolge@ayvaz.com
ANTALYA	GSM: +90 530 827 17 12 antalyabolge@ayvaz.com
BURSA	GSM: +90 533 925 97 26 bursabolge@ayvaz.com
DIYARBAKIR	GSM: +90 533 925 97 36 iakgun@ayvaz.com
G.ANTEP-K.MARAŞ	GSM: +90 531 882 37 15 gaziantep@ayvaz.com
İZMİR	Balatçık Mah. 8914 Sok. No: 72 D: 9 Çiğli / İZMİR Tel: +90 232 459 12 48 Faks: +90 232 459 42 36 izmirbolge@ayvaz.com
KARADENİZ	GSM: +90 530 404 71 68 karadenizbolge@ayvaz.com
KOCAELİ	GSM: +90 530 512 18 38 kocaeli@ayvaz.com
TRAKYA	GSM: +90 536 567 72 64 trakya@ayvaz.com

Cona
Caserta/Italy
Tel: +39 0823 187 3988
rmolaro@ayvaz.com

Ayvaz Ukraine
Kiev/Ukraine
Tel: +380 44 390 57 57
info@ayvaz.com.ua

Tricorr
Warsaw/Poland
Tel: +48-32-783-295-1
tricorr@tricorr.eu

Ayvaz Germany
Vierenheim/Germany
Tel: +49 62046014399
germany@ayvaz.com

Ayvaz Serbia
Belgrade/Serbia
Tel: +381 61 658 70 52
yakbiyik@ayvaz.com

Ayvaz Azerbaijan
Baku/Azerbaijan
Tel: +99 (455) 579-84-32
ahayatov@ayvaz.com

Ayvaz Kazakhstan LLP
Almaty/Kazakhstan
Tel: +7 (727) 327 97 57
www.ayvaz.kz

Ayvaz N
Isperih/Bulgaria
Tel: +359 8431 27 32
office@ayvaz-n.eu

Ayvaz Vietnam
HCMC/Vietnam
Tel: +84 89 8508345
ggursoy@ayvaz.com

Ayvaz China
Ningbo/China
Tel: +86 0574 5897 3851
msahin@ayvaz.com

Ayvaz Egypt
Cairo/Egypt
Tel: +20 122 819 78 29
andrew.eid@ayvaz.com

Ayvaz Gulf
Dubai/U.A.E
Tel: +971 563550822
+971 501306871
mideast@ayvaz.com

Ayvaz Americas
Rhode Island
Tel: +1 401 737 8380
americas@ayvaz.com